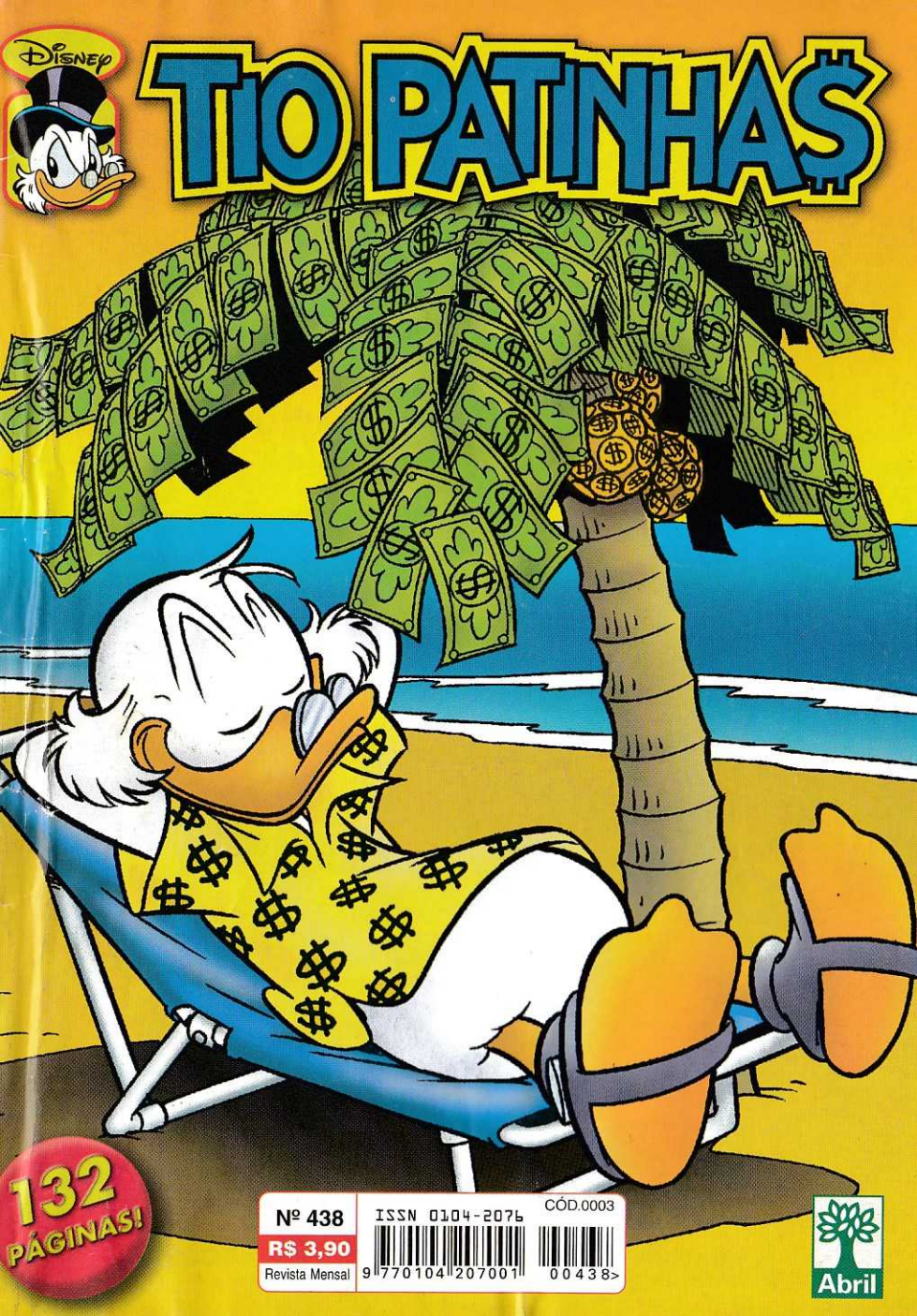

Nº 438
R$ 3,90
Revista Mensal
ISSN 0104-2076
CÓD.0003
9 770104 207001 00438
Abril

O reino mágico da diversão

EDITORA Abril

© 2001 Disney Entreprises, Inc. ©

100 páginas de QUADRINHOS e PASSATEMPOS

SUPERALMANAQUE

Disney

giz de cera

6 cores

GRÁTIS GIZ DE CERA

Já nas bancas!

TIO PATINHA$

Walt Disney

BANCO DE PATÓPOLIS

ÍNDICE

6 O QUE É QUE EU LEVO?

20 O VENDEDOR PERFEITO

30 PERDIDOS ALÉM DA VIA LÁCTEA

56 O TREM DO BARULHO

70 QUE FALTA DE IDÉIA

92 NO MUNDO DAS ARANHAS

104 OS METRALHAS E A CATAPULTA

110 A ILHA RADICAL

119 A ILHA RADICAL
FINAL

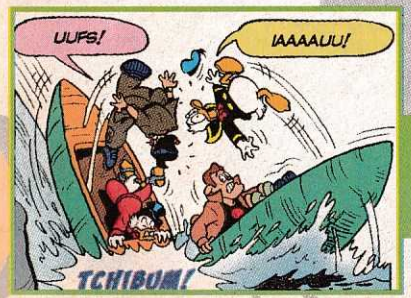

O QUE É QUE EU LEVO?

D2000-007-TP438/1

...O PRÓXIMO RÉVEILLON SERÁ NA MINHA CASA, ENTENDEU, LINGUARUDO?
EU NÃO INSINUEI NADA, TIO!
HÃ... TENTE NÃO MORDER O CONTRATO, PATRÃO!

O ESTÔMAGO CHEIO INFLUENCIOU MEU JULGAMENTO! QUE GRANDE BOBAGEM!
FIZ UMA PROMESSA CRETINA!

VEJAMOS QUE SUPRIMENTOS EU TENHO NA COZINHA!

FEIJÃO E FARINHA... ISSO DEVE BASTAR!
QUE TAL COMPRAR ISTO, CHEFE?
FEIJÃO
FARINHA

LOGO...
QUAC! ESTA LISTA DÁ PARA ALIMENTAR UM EXÉRCITO!
XÔ!

PREÇOS SEM IGUAL!
1001 PRODUTOS À VENDA!
MAIS
BARATO
NÃO EXISTE
COBRIMOS QUALQUER OFERTA!
DUAS SOBREMESAS? O CONTADOR SERÁ O GARÇOM PARA COMPENSAR!

(GLUP!) OS PREÇOS ESTÃO PELA HORA DA MORTE!
LEVE 3 PAGUE 3
-10%
PROMOÇÃO

SE A BATATA CUSTA ISSO, QUANTO VÃO COBRAR PELO SORVETE? (COF!)
BATATA 50 QUILOS POR $1

OVOS? POSSO FAZER MINHA SABOROSA OMELETE! TODO MUNDO GOSTA!
DUAS DÚZIAS PELO PREÇO DE UMA

ONDE VOU ACHAR OS OUTROS INGREDIENTES?
BARATO
IU-HU!

FAZENDO COMPRAS PRA FESTA, TIO?
SIM!

O SENHOR QUER QUE EU LEVE ALGO?
HEIN?

S-SIM! AQUELA LIMONADA QUE SÓ VOCÊ FAZ!
PREPARE UNS DEZ LITROS!
CONTE COMIGO! ATÉ LÁ!

PRONTO! AS BEBIDAS JÁ SAÍRAM DE GRAÇA! EH, EH!

TALVEZ CADA CONVIDADO POSSA CUIDAR DE UM ITEM!

ALÔ, VOVÓ? A SENHORA IRÁ À MINHA FESTA, CERTO?

HÃ? OH... ESTOU ESTRESSADO, COMO SEMPRE...

Ó VIDA CRUEL!
COITADINHO! POSSO AJUDÁ-LO LEVANDO ALGO PARA O JANTAR?

QUE GENTIL! A FESTA NÃO TERIA GRAÇA SEM A SUA TORTA DE MAÇÃS, NÃO É MESMO?
E BATATA-DOCE TAMBÉM? OBRIGADO, VOVÓ!

VAMOS COZINHAR, GANSOLINO!
SE DEPENDESSE DO PATINHAS, A GENTE COMERIA SÓ OMELETE!

ALÔ, PARDAL?

Aí...
COMPLETOU SUAS COMPRAS, CHEFE?

SÓ OVOS? NÃO ESTOU ENTENDENDO NADA!
E EU NEM VOU USÁ-LOS!

O SEGREDO DA BOA FESTA É CONVIDAR AS PESSOAS CERTAS!

QUANDO LIGUEI PARA OS PARENTES, ELES SE OFERECERAM PARA TRAZER A COMIDA!

DESSA FORMA, ECONOMIZO UNS TROCADOS E ENCHO A PANÇA!
O SENHOR EXAGEROU, TIO!

CHAMA ISSO DE DAR UMA FESTA? QUE VEXAME!
XÔ!
BEM... EU... IH!

PRA SUA INFORMAÇÃO, AS DESPESAS DEVEM SER POR SUA CONTA!
C-CLARO...

PENSOU QUE UMA OMELETE LIVRARIA SUA BARRA? BLAARGH!

VOU ORGANIZAR UMA ESPETACULAR QUEIMA DE FOGOS! É SÉRIO!
?

NÃO POUPAREI DESPESAS! PODE ACREDITAR, SOBRINHO!
HUNF! NADA DE BOMBINHAS DE FESTAS JUNINAS!

CASO CONTRÁRIO, REVELAREI SEU PLANO MISERÁVEL!
EU NÃO SABIA DA SUA INTENÇÃO DE QUEIMAR FOGOS E...
FORA!
?
PREFEITO? AQUI É O PATINHAS!
O SHOW DE FOGOS PARA O RÉVEILLON AINDA ESTÁ DE PÉ?
POR ALGUMAS PATACAS EU POSSO PATROCINAR O EVENTO?
VOCÊ DIRIA: "ESTE SHOW É UM PRESENTE DO PATINHAS"!
NEGÓCIO FECHADO?
PICARETA!
OS FOGOS QUE VOCÊ ME VENDEU NÃO PRESTAM! SÃO DO TEMPO...
...DE GÊNGIS KHAN! MEUS ADVOGADOS VÃO PROCURÁ-LO!
IH, IH, IH!
NOSSOS FOGUETEIROS FORAM EMBORA PARA GANSÓPOLIS! GRUNF!

ESTÁ ME OUVINDO?
FUI PARA GANSÓPOLIS, CONTADOR!
MAIS TARDE...
VOLTEM, POR FAVOR! PATÓPOLIS PRECISA DE VOCÊS!
GANSÓPOLIS
EU ARRUMO OS MELHORES FOGOS E... (CHUIF!) PAGO SEUS SERVIÇOS EM DOBRO! (CHUIF!)
NÃO!
ASSINAMOS...
...CONTRATO COM GANSÓPOLIS! AGORA É TARDE!
SOMOS PROFISSIONAIS! MERECEMOS RESPEITO!
MINHA FAMÍLIA VAI ME MATAR!
PROMETI UMA FESTA...
...E NÃO VOU CUMPRIR! SERÁ UM FIASCO TOTAL E... (GLUP!)
(CHUIF!) QUEM SE IMPORTA?

CALMA! SEU DRAMA TEM SOLUÇÃO!
PROCURE O GRANDE CHABU!
ELE É DEMAIS! O REI DOS FOGOS!

MAS CHABU VIVE ISOLADO EM ALGUM LUGAR NAS MONTANHAS!

CUIDADO, CAVALHEIRO! ELE É UM TANTO... EXCÊNTRICO, SABE?
AGRADEÇO PELA DICA!

ASSIM...
ESTE PASSEIO DE HELICÓPTERO SAIRÁ CARO, SENHOR!
SEM PROBLEMA!

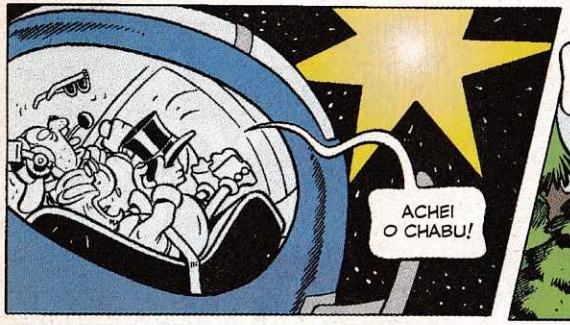
ACHEI O CHABU!

PODEMOS DESCER?
BLAM!
NÃO!
POFT!

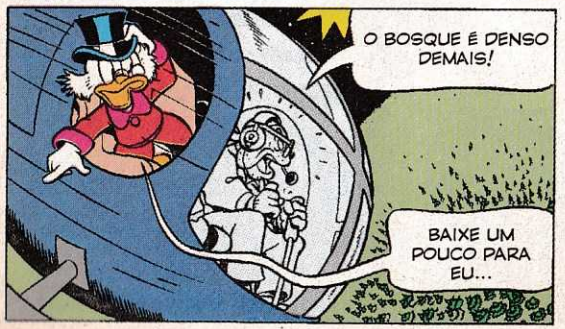
O BOSQUE É DENSO DEMAIS!
BAIXE UM POUCO PARA EU...

...PULAR!
TCHOF!

POR QUE O MUNDO NÃO ME ESQUECE?
O QUÊ?

CHABU, O GÊNIO PIROTÉCNICO?
DIGA A SEU CHEFE QUE EU NÃO SAIO DAQUI POR NADA!

MEU NOME É PATINHAS E... BOM...
CAIA FORA! SANSÃO, ATAQUE!
GRRR!

SANSÃO? PFFF!
VIM CONTRATÁ-LO PARA UM TRABALHO EM PATÓPOLIS!
CAIM!

SEI! BEIJE MEU ANEL!
JAMAIS!

ENTÃO, ADEUS!
PARE!

FAREI O JOGO DELE!
PERDÃO, ALTEZA!
CHUAC!

SÓ VOCÊ, COM SUA INFINITA MAESTRIA, PODE ILUMINAR E COLORIR OS CÉUS DE MINHA HUMILDE CIDADE!
MEL

ESTOU APOSENTADO! A RESPOSTA É NÃO!

FAÇA ISSO POR SUA GIGANTESCA LEGIÃO DE FÃS!
SERÁ BEM RECOMPENSADO!

ACHA QUE EU TROCO MINHA ARTE POR DINHEIRO?
BLAM!

SOU FELIZ COMO EREMITA! ME DEIXE EM PAZ!
UFA! NÃO TEM JEITO!

APENAS UMA COISA ME LEVARIA DE VOLTA À CIVILIZAÇÃO!

SOU UM PÉSSIMO COZINHEIRO E DARIA TUDO POR...
NÃO VOU MAIS PERDER TEMPO AQUI!

...UMA OMELETE!

LOGO...
FANTÁSTICA REFEIÇÃO! (BURP!) ESTOU PRONTO PARA A MINHA MISSÃO!
IUPI!

POSSO PAGAR COM OMELETES?
VOU TER DESPESAS COM EQUIPAMENTO...
ROUBES

...E EXIJO CERTAS REGALIAS! COISINHAS TRIVIAIS!

EM PATÓPOLIS...
Ô SUJEITO TEMPERAMENTAL!
O COMPLICADO FOI NEGOCIAR AS "TAXAS ESPECIAIS"!

IMAGINE SE ELE GOSTASSE DE DINHEIRO! GRONF!
PARA QUE AS DUAS LIMUSINES?

UMA É PARA O SANSÃO, MASCOTE DO FOGUETEIRO!

BEM-VINDO, SR. CHABU!
NADA DE FOTOS, POR OBSÉQUIO!

PREPAROU UMA SURPRESA, MAJESTADE?
BEIJE!
BELO TRAJE...

DEVO ATUAR NAQUELE DEPÓSITO DE LIXO? SINTO-ME ULTRAJADO!

PREFIRO A MARINA! A LUZ DOS FOGOS REFLETIRÁ SOBRE A ÁGUA!
QUAC!

A PRAIA FICA LONGE! NÃO DÁ PARA VER O SHOW DA CAIXA-FORTE!
BAH! E DAÍ?

DAÍ QUE MEUS CONVIDADOS VÃO RECLAMAR!
ENTENDO! TCHAU...

VOCÊ MANDA, ALTEZA! O SR. PATINHAS SERÁ PROCESSADO!
IH, IH, IH!
M-MAS...

FAREI O QUE JÁ DEVIA TER FEITO, CONTADOR!
ANOTE...

RESERVE UMA MESA NO "LÊ CHIQUÊ", O RESTAURANTE DE FRENTE PARA O MAR!

À NOITE...
OBRIGADO POR ME CHAMAR, PATRÃO! EU ADOREI!
LÊ CHIQUÊ

EU TAMBÉM! MAS LAMENTO O DINHEIRO PERDIDO!
NADA MAU ESTE PRATO, O MAIS BARATO DO MENU!

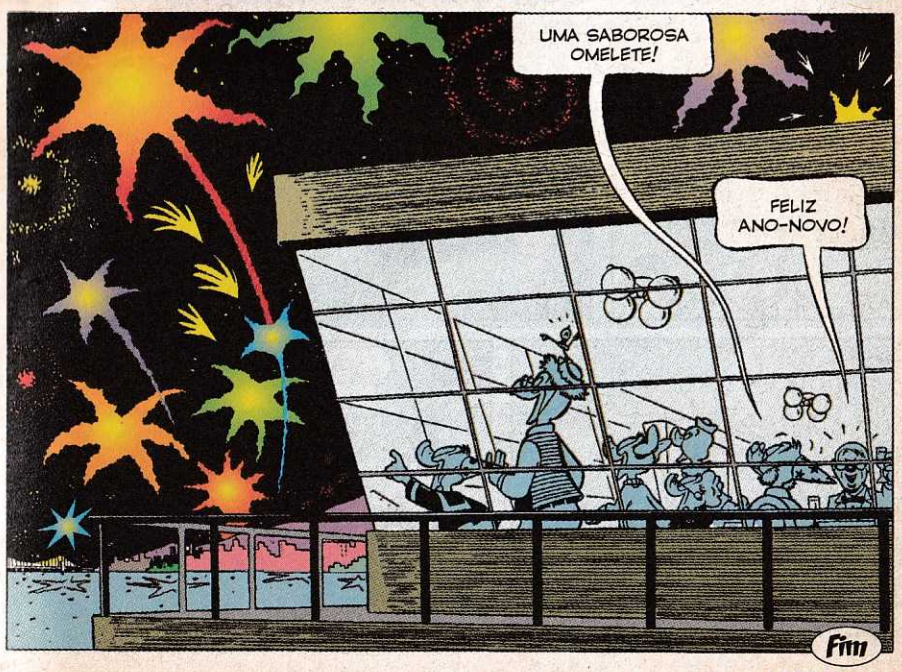
UMA SABOROSA OMELETE!
FELIZ ANO-NOVO!
Fim

Walt Disney

O VENDEDOR PERFEITO

D98259-TP438/2

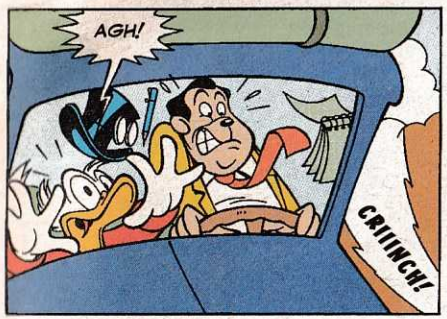

ASSIM ELAS VÃO NOS PERMITIR PASSAR!
NÃO DIGA!

CUSTAM SÓ MIL PRATAS!
DESEJA QUE EU PAGUE? JAMAIS!

O QUE É AGORA?
UMA TENDA!

VAMOS ESPERAR ATÉ QUE ALGUÉM CONSTRUA A PONTE!

LOGO...
VOCÊ COMPRA UMA ESCADA...
...E VOCÊ FORNECE A OUTRA!

AINDA ASSIM, PRECISAREMOS DE APOIO!
TUDO BEM!

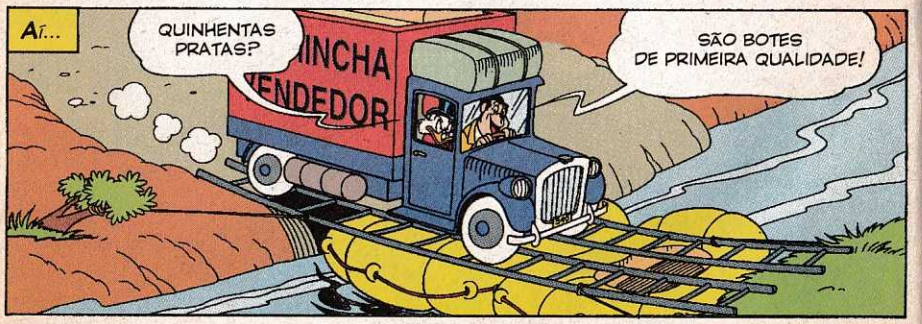
AÍ...
QUINHENTAS PRATAS?
SÃO BOTES DE PRIMEIRA QUALIDADE!

O ARBUSTO VAI CEDER!
QUAC!

LIVRE-SE DE ALGUMAS MERCADORIAS!
SÓ SE VOCÊ PAGAR!
CRE-EC!

POR QUÊ? ELAS SÃO SUAS!
ESQUEÇA, PATINHAS! ESTAMOS FLUTUANDO!
P. CHINCHA
VENDEDOR

VAI COBRAR PELO REMO TAMBÉM?
IMAGINE! FAZ PARTE DO PREÇO DO BOTE!

E...
UM POVOADO! VAMOS LÁ!

OBA! TERRA FIRME!
BUMP!

LEMBRE-SE... UM BOTE E UMA ESCADA ME PERTENCEM!

OI, PESSOAL! ONDE TEM UM TELEFONE?
FERRAGENS

NO MEU CAFÉ! PODE USAR!
CAFÉ

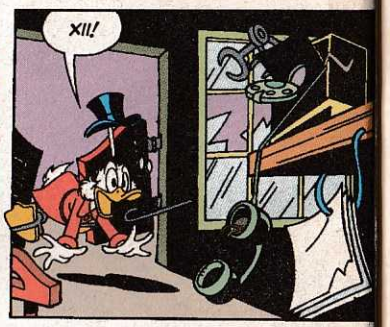
XII!

ELE ESTÁ QUEBRADO!
É... CAIU NO CHÃO HÁ UM MÊS!

MANDE UNS SINAIS DE FUMAÇA!
NÃO BANQUE O ESPERTO!

SOU ZILIONÁRIO! PRECISO CONTATAR MEUS ESCRITÓRIOS!
AH, AH!

QUAL É A GRAÇA?
CALMA! EU POSSO AJUDAR!

DE QUEM SÃO AQUELAS TÁBUAS?
MINHAS! POR QUÊ?

QUER TROCÁ-LAS POR ALGUMA COISA?
P. CHINCHA
VENDEDOR

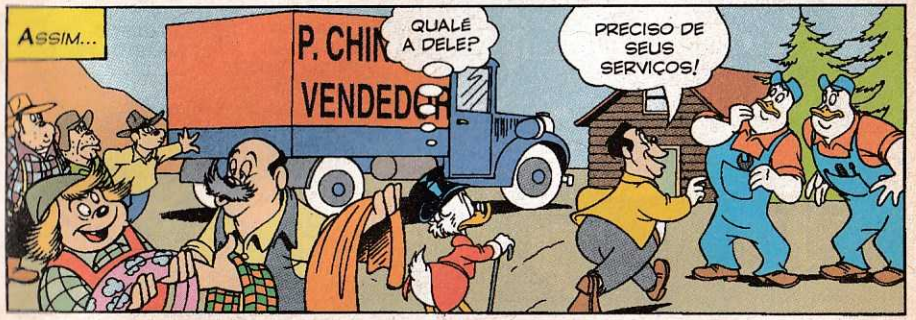
ASSIM...
QUALÉ A DELE?
PRECISO DE SEUS SERVIÇOS!

ENTÃO...
CERTO! EU VENDO SEUS PRODUTOS E VOCÊS FAZEM O QUE EU PEDIR!

E A TAL AJUDA?
TENHA PACIÊNCIA! TOME UMA SOPA!

HUNF! MAIS TRÊS PRATAS!
LA-RI!

ACABAMOS!
EU TAMBÉM!
CABINE TELEFÔNICA P. CHINCHA

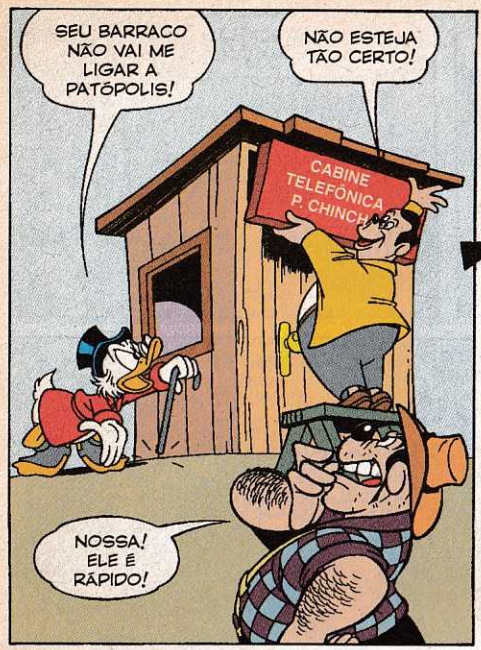
SEU BARRACO NÃO VAI ME LIGAR A PATÓPOLIS!
NÃO ESTEJA TÃO CERTO!
CABINE TELEFÔNICA P. CHINCHA
NOSSA! ELE É RÁPIDO!

NÃO ENTENDI...
ALI NÃO TEM TELEFONE NENHUM!

QUERO SUA LINHA... POR UM PREÇO JUSTO!
PREÇO JUSTO, É?

O APARELHO ESTÁ PIFADO...
RAPAZES, PUXEM O FIO ATÉ MINHA CABINE!
VENDED

LA-RÃ...

HUM... QUE TARIFAS DEVO ESTABELECER?
CHAMADAS LOCAIS, 25 CENTAVOS!

INTERURBANOS, 25 REAIS!
GRR!

QUE IDÉIA GENIAL!
ACEITA GERENCIAR O SERVIÇO DA CABINE?

FIQUE COM 25% DOS LUCROS!
FALOU!

O QUE VOCÊS ACHAM?
VOU LIGAR PRA MAMÃE TODO DIA!
E EU PRA VOCÊ, FILHO!
QUE ABSURDO!

RECUSO-ME A PAGAR SEU PREÇO! HUNF!
CABINE TELEFÔNICA P. CHINCHA
$25

QUE RAIO DE RICAÇO É VOCÊ?
RELAXE, SR. PATINHAS! EU PONHO NA SUA CONTA!

CANSEI DE NEGOCIAR COM VOCÊ!
E HÁ OUTRA OPÇÃO?

SINTA-SE HONRADO POR ESTREAR A CABINE!
CABINE TELEFÔNICA P. CHINCHA

ACHOU O LUGAR? FICA NA CURVA DO RIO...
LOCAL PRA DESCER? NÃO, NÃO TEM!
!
QUERO UM TERRENO PLANO!
ESPERE, PILOTO!
QUEM LIMPA TERRENOS?
SIM, ATÉ VOCÊ CHEGAR HAVERÁ UMA PISTA DE POUSO!
ESTAS LANTERNAS SINALIZAM BEM! AGORA, VAMOS FALAR...
...DA TAXA DE ATERRISSAGEM!
SUA BAGAGEM!
A ESCADA E O BOTE? BAH!

O FRETE SAI POR 20 PRATAS!
SÉRIO? GRR!
AEROPORTO P. CHINCHA
VOU LEVAR TUDO! CUSTOU UMA FÁBULA!
ADEUS, AMIGO! FOI UM PRAZER CONHECÊ-LO!
PLANEJA VIAJAR?
POUSOS
NÃO POSSO DIZER O MESMO!
VOU MORAR AQUI! O LUGAR É UMA MINA DE OURO!
COMO SERÁ O NOME DA VILA?
FIQUE BEM LONGE DE PATÓPOLIS!
JAKUTINGA? QUE TAL "PECHINCHOLÂNDIA"?
Fim

DuckTales
A ODISSÉIA DO OURO
CAPÍTULO QUATRO
Walt Disney
PERDIDOS ALÉM DA VIA LÁCTEA
ASNÉSIO, SOU EU... O BÓING! PARE COM ISSO! LEMBRE-SE... HÃ... DE QUANTOS AVIÕES NÓS CAÍMOS JUNTO!
DESTRUA O INIMIGO!
CERTO, MESTRE!
KT1490-TP438/3
AGORA!
SIM, SIM!
NÃO! EU AINDA LHE DEVO TRÊS PIZZAS DE GELÉIA!

PERDÃO!
UF!
ISSO ME DÁ UNS SEGUNDOS!
VOU CRIAR MEU PRÓPRIO FEITIÇO!
EU CUIDAREI DE VOCÊ!
OH-OH!
PEGUE!

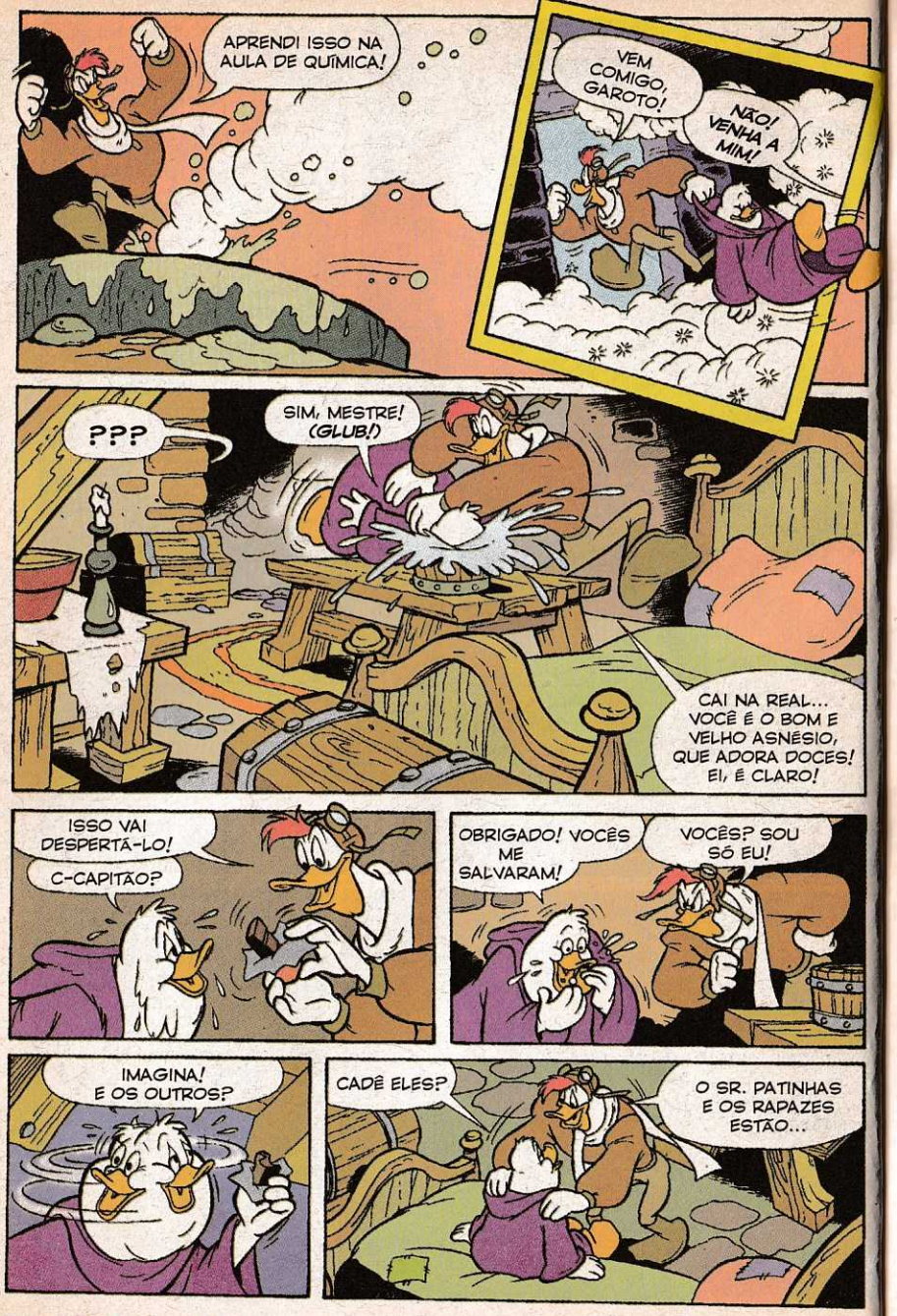
APRENDI ISSO NA AULA DE QUÍMICA!
VEM COMIGO, GAROTO!
NÃO! VENHA A MIM!
???
SIM, MESTRE! (GLUB!)
CAI NA REAL... VOCÊ É O BOM E VELHO ASNÉSIO, QUE ADORA DOCES! EI, É CLARO!
ISSO VAI DESPERTÁ-LO!
C-CAPITÃO?
OBRIGADO! VOCÊS ME SALVARAM!
VOCÊS? SOU SÓ EU!
IMAGINA! E OS OUTROS?
CADÊ ELES?
O SR. PATINHAS E OS RAPAZES ESTÃO...

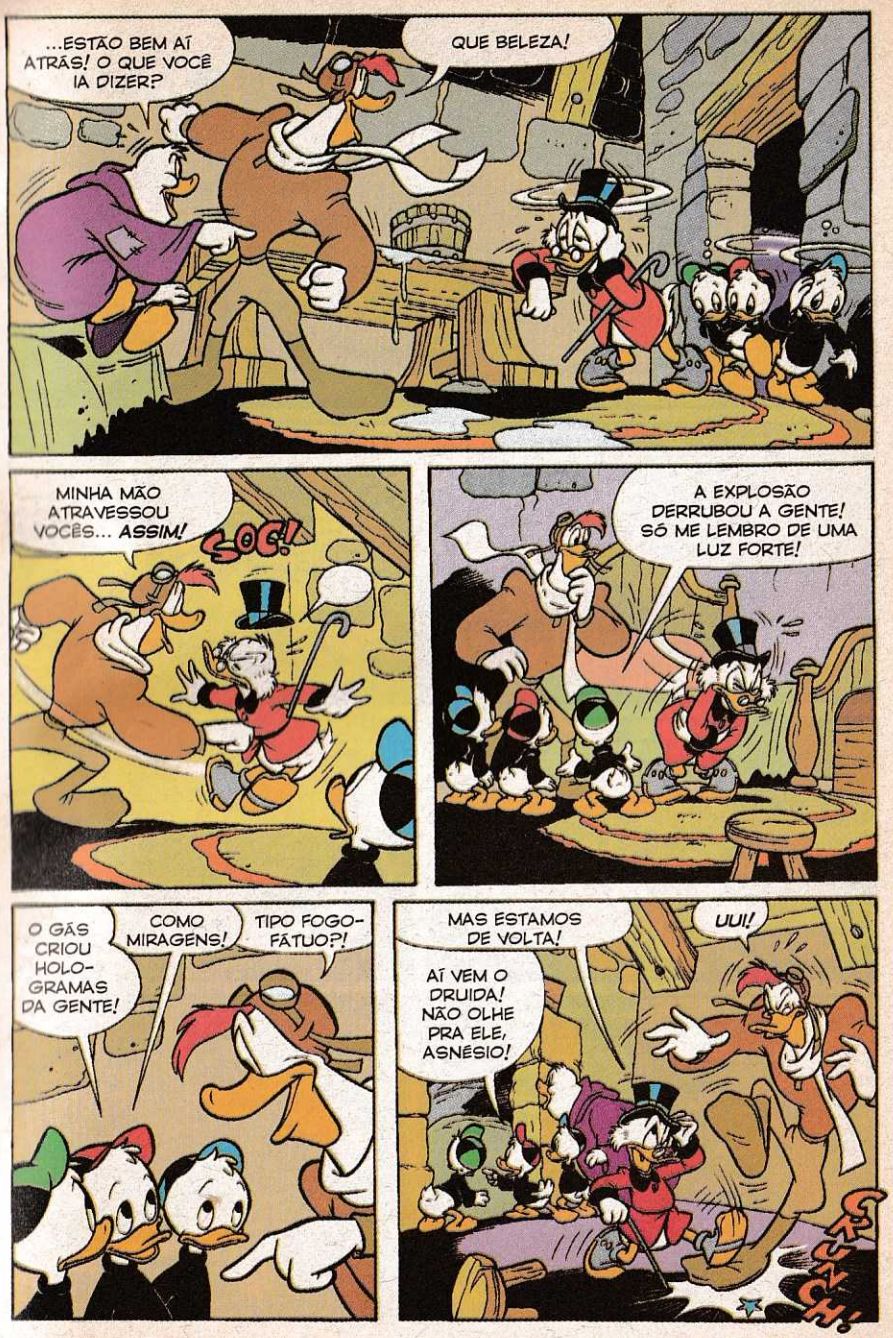
...ESTÃO BEM AÍ ATRÁS! O QUE VOCÊ IA DIZER?
QUE BELEZA!
MINHA MÃO ATRAVESSOU VOCÊS... ASSIM!
GLOC!
A EXPLOSÃO DERRUBOU A GENTE! SÓ ME LEMBRO DE UMA LUZ FORTE!
O GÁS CRIOU HOLO-GRAMAS DA GENTE!
COMO MIRAGENS!
TIPO FOGO-FÁTUO?!
MAS ESTAMOS DE VOLTA!
UUI!
AÍ VEM O DRUIDA! NÃO OLHE PRA ELE, ASNÉSIO!
CRUNCH!

VOU ACABAR COM VOCÊS TODOS!
NOSSO AMIGO NÃO É MAGO!
ELE TEM MEDO DESSAS COISAS!
FIQUE COM SUA CAPA!
IFFAGIA HOMMINUMINUS!
XI! IRRITAMOS O COROA!
ATRÁS DELES!
SSIZZLE
Ô CABEÇA QUENTE!
ESTA ESCADA LEVA À SUPERFÍCIE!
RÁPIDO, PESSOAL!
GRRR!

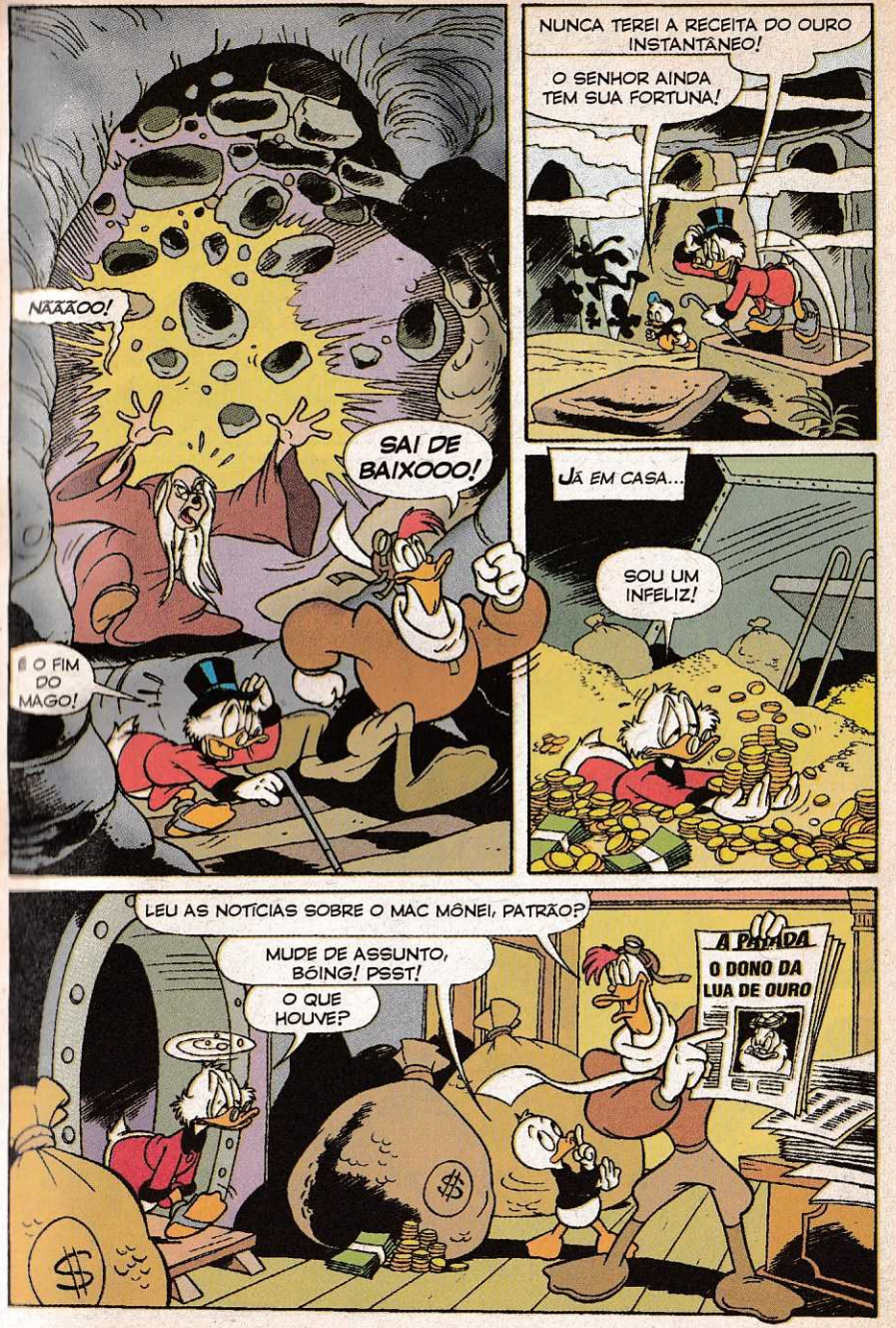
NUNCA TEREI A RECEITA DO OURO INSTANTÂNEO!
O SENHOR AINDA TEM SUA FORTUNA!
NÃÃÃOO!
SAI DE BAIXOOO!
É O FIM DO MAGO!
JÁ EM CASA...
SOU UM INFELIZ!
LEU AS NOTÍCIAS SOBRE O MAC MÔNEI, PATRÃO?
MUDE DE ASSUNTO, BÓING! PSST!
O QUE HOUVE?
A PATADA
O DONO DA LUA DE OURO

HUNF! COM MIL PATACAS!
A PATADA
O DONO DA LUA DE OURO

ELE VAI REBOCAR O METEORO PARA A TERRA!
MAS ESTE JORNAL É VELHO!

TIO, O MAC MÔNEI ESTÁ NO TELÃO DO ESCRITÓRIO!

LIGOU PARA ME ESNOBAR? QUAC!

ELE NÃO PARECE BEM!
PATINHAS, VOCÊ É MINHA ÚLTIMA ESPERANÇA! POR FAVOR, RESPONDA!

SE ISTO FOR UM DE SEUS TRUQUES, EU...

QUIETO! ESTOU NA LINHA DE EMERGÊNCIA E NÃO TENHO TEMPO! OUÇA...

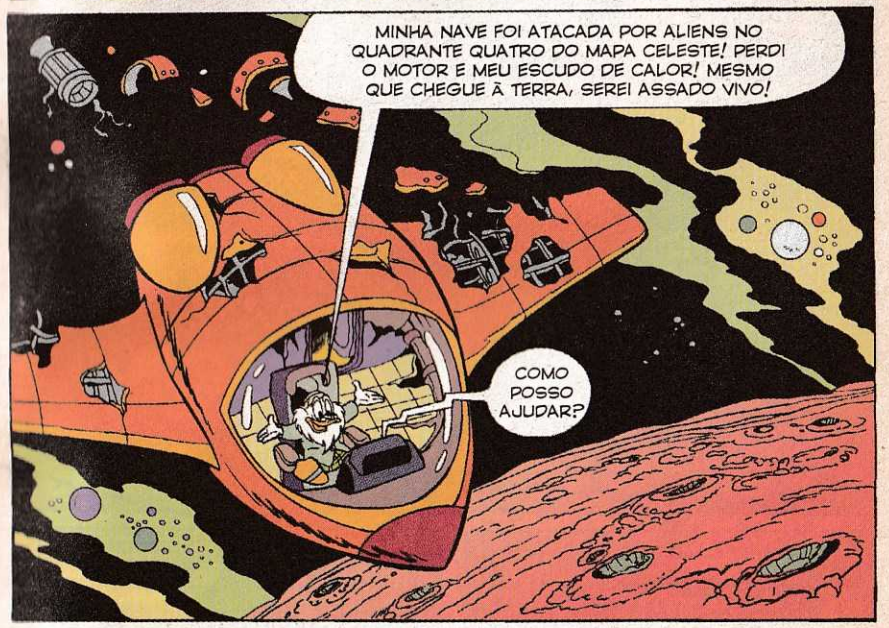
MINHA NAVE FOI ATACADA POR ALIENS NO QUADRANTE QUATRO DO MAPA CELESTE! PERDI O MOTOR E MEU ESCUDO DE CALOR! MESMO QUE CHEGUE À TERRA, SEREI ASSADO VIVO!
COMO POSSO AJUDAR?

VOCÊ TEM UM FOGUETE COM HIPERVELOCIDADE!

SIM, ACABO DE CONSTRUÍ-LO!
VENHA ME BUSCAR... E À MEGAPEPITA!

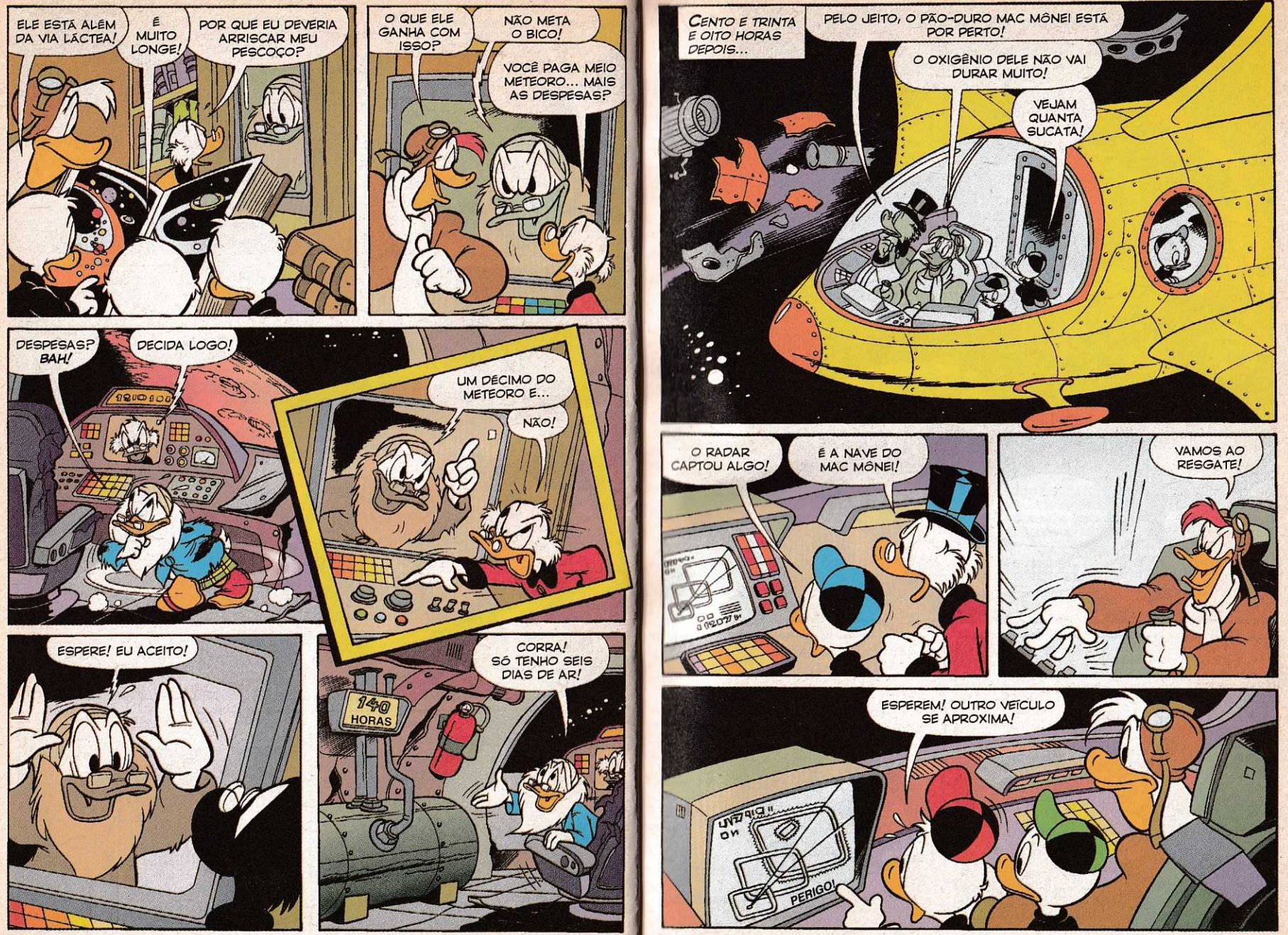
ELE ESTÁ ALÉM DA VIA LÁCTEA!
É MUITO LONGE!
POR QUE EU DEVERIA ARRISCAR MEU PESCOÇO?
O QUE ELE GANHA COM ISSO?
NÃO META O BICO!
VOCÊ PAGA MEIO METEORO... MAIS AS DESPESAS?
DESPESAS? BAH!
DECIDA LOGO!
UM DÉCIMO DO METEORO E...
NÃO!
ESPERE! EU ACEITO!
CORRA! SÓ TENHO SEIS DIAS DE AR!
140 HORAS

CENTO E TRINTA E OITO HORAS DEPOIS...
PELO JEITO, O PÃO-DURO MAC MÔNEI ESTÁ POR PERTO!
O OXIGÊNIO DELE NÃO VAI DURAR MUITO!
VEJAM QUANTA SUCATA!
O RADAR CAPTOU ALGO!
É A NAVE DO MAC MÔNEI!
VAMOS AO RESGATE!
ESPEREM! OUTRO VEÍCULO SE APROXIMA!
PERIGO!

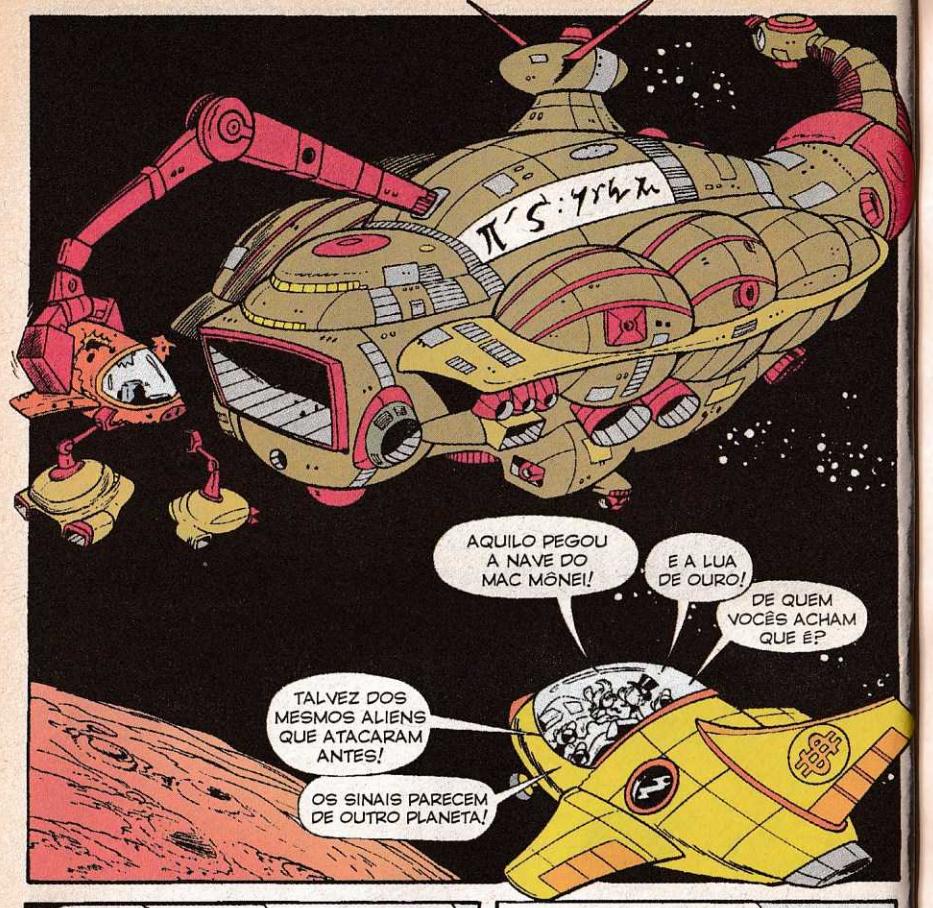
AQUILO PEGOU A NAVE DO MAC MÔNEI!
E A LUA DE OURO!
DE QUEM VOCÊS ACHAM QUE É?
TALVEZ DOS MESMOS ALIENS QUE ATACARAM ANTES!
OS SINAIS PARECEM DE OUTRO PLANETA!

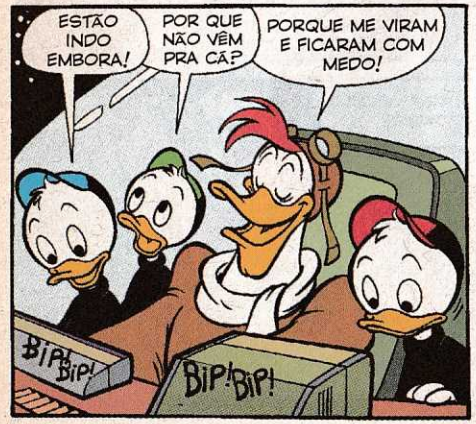
ESTÃO INDO EMBORA!
POR QUE NÃO VÊM PRA CÁ?
PORQUE ME VIRAM E FICARAM COM MEDO!
BIP! BIP!
BIP! BIP!

NÃO VOU SAIR DAQUI DE MÃOS VAZIAS! ATRÁS DELES!

ME AJUDEM COM ESTE TRAJE ESPACIAL!

APROXIME-SE DA ENTRADA DA NAVE! E SEJA DISCRETO!
ENTENDI, PATRÃO! DEIXA COMIGO!

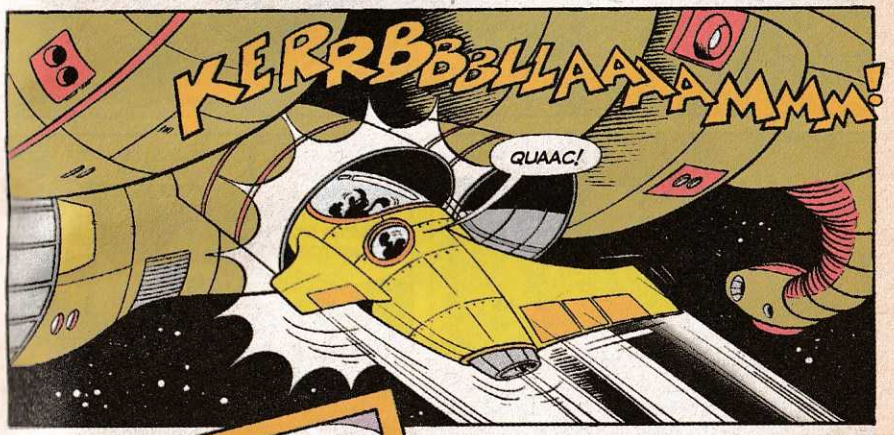
KERRBBBLLAAAAMMM!
QUAAC!

UMA BOMBA SERIA MAIS SILENCIOSA!
EU O POUPEI DE UM PASSEIO PERIGOSO!

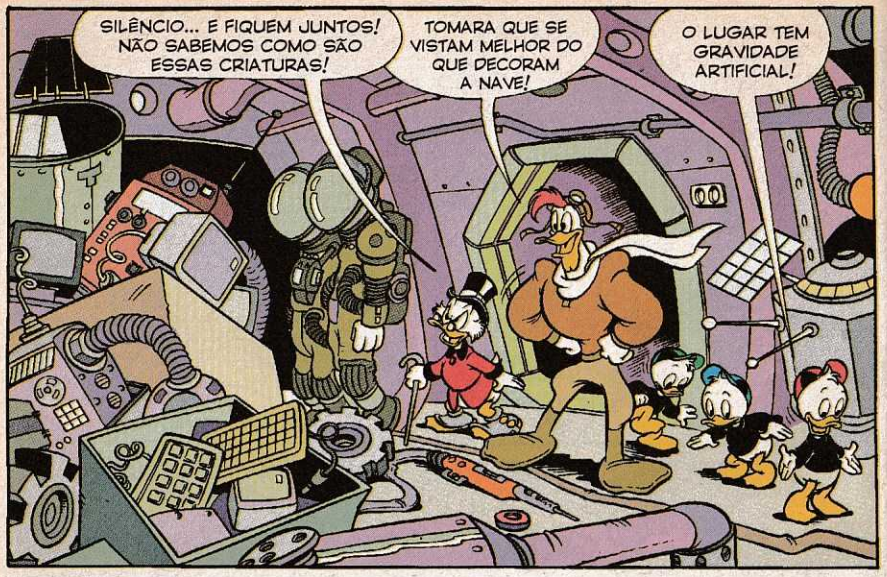
SILÊNCIO... E FIQUEM JUNTOS! NÃO SABEMOS COMO SÃO ESSAS CRIATURAS!
TOMARA QUE SE VISTAM MELHOR DO QUE DECORAM A NAVE!
O LUGAR TEM GRAVIDADE ARTIFICIAL!

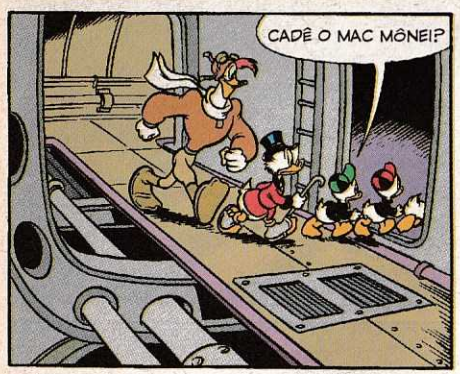
CADÊ O MAC MÔNEI?

URGH! OS ALIENS FICARIAM À VONTADE NO QUARTO DOS GAROTOS!
O QUE TEMOS AQUI?

UM ANTIGO RETROFOGUETE!

EU SEMPRE QUIS VOAR NUM DESTES!
LARGUE ISSO E VENHA!

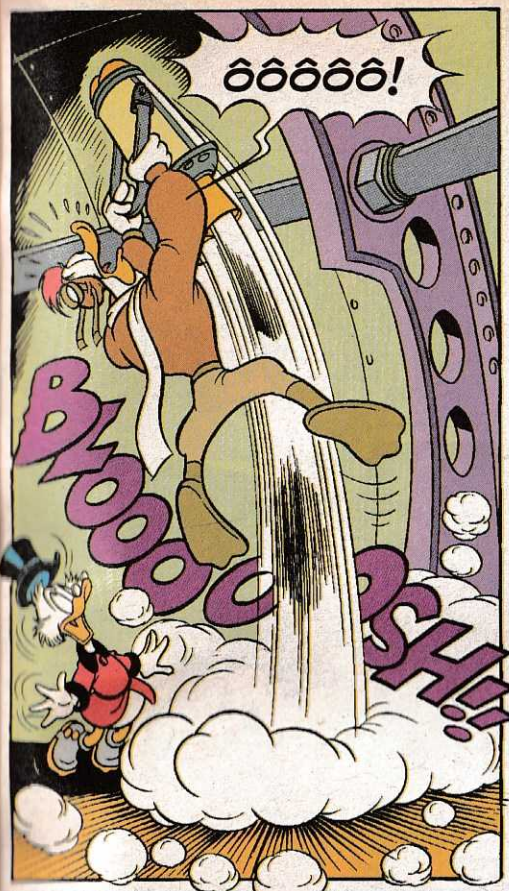
ôôôôô!
BLOOOOSH!!

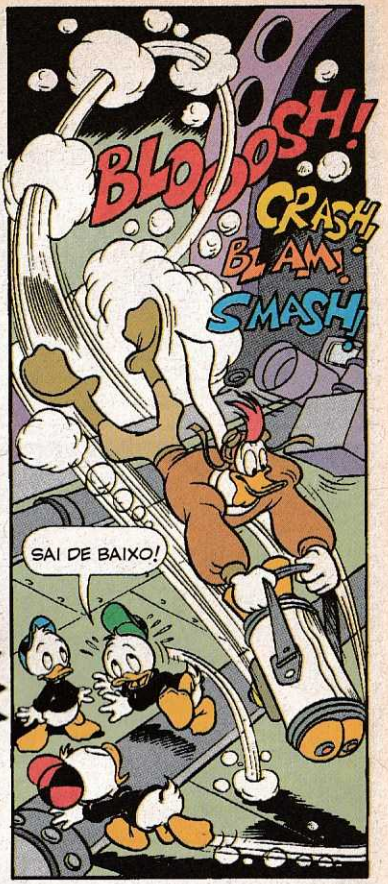
BLOOOSH!
CRASH!
BLAM!
SMASH!
SAI DE BAIXO!

BLAM!
CRASH!
BLOOOOSH!!
SKIIID!
OLHA A ATERRISSAGEM FORÇADA!

QUAC!
OBRIGADO POR APARAR MINHA QUEDA, PATRÃO!
VOU QUEBRAR SEU PESCOÇO!
CALMA, TIO! GUARDE SUAS ENERGIAS PROS ALIENS!
ARRRGGH!
!!!!!
A VOZ DO MAC MÔNEI!
AAARGH!
EU NÃO AGÜENTO!
EU PONHO A PORTA ABAIXO!
ESTÃO TORTURANDO O COITADO!
OPS! ESTÁ ABERTA!

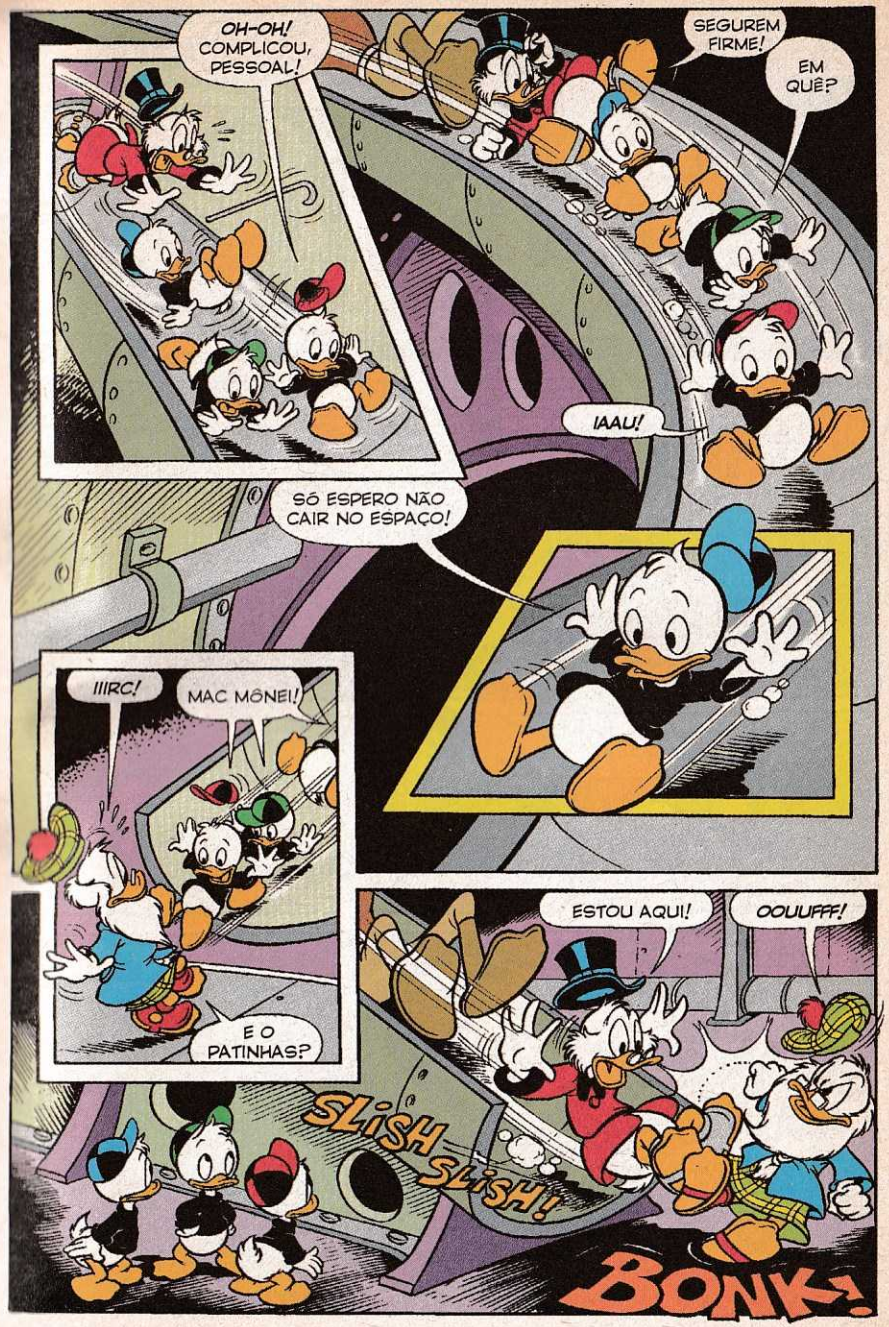
OH-OH! COMPLICOU, PESSOAL!
SEGUREM FIRME!
EM QUÊ?
IAAU!
SÓ ESPERO NÃO CAIR NO ESPAÇO!
IIIRC!
MAC MÔNEI!
E O PATINHAS?
ESTOU AQUI!
OOUUFFF!
SLISH SLISH!
BONK!

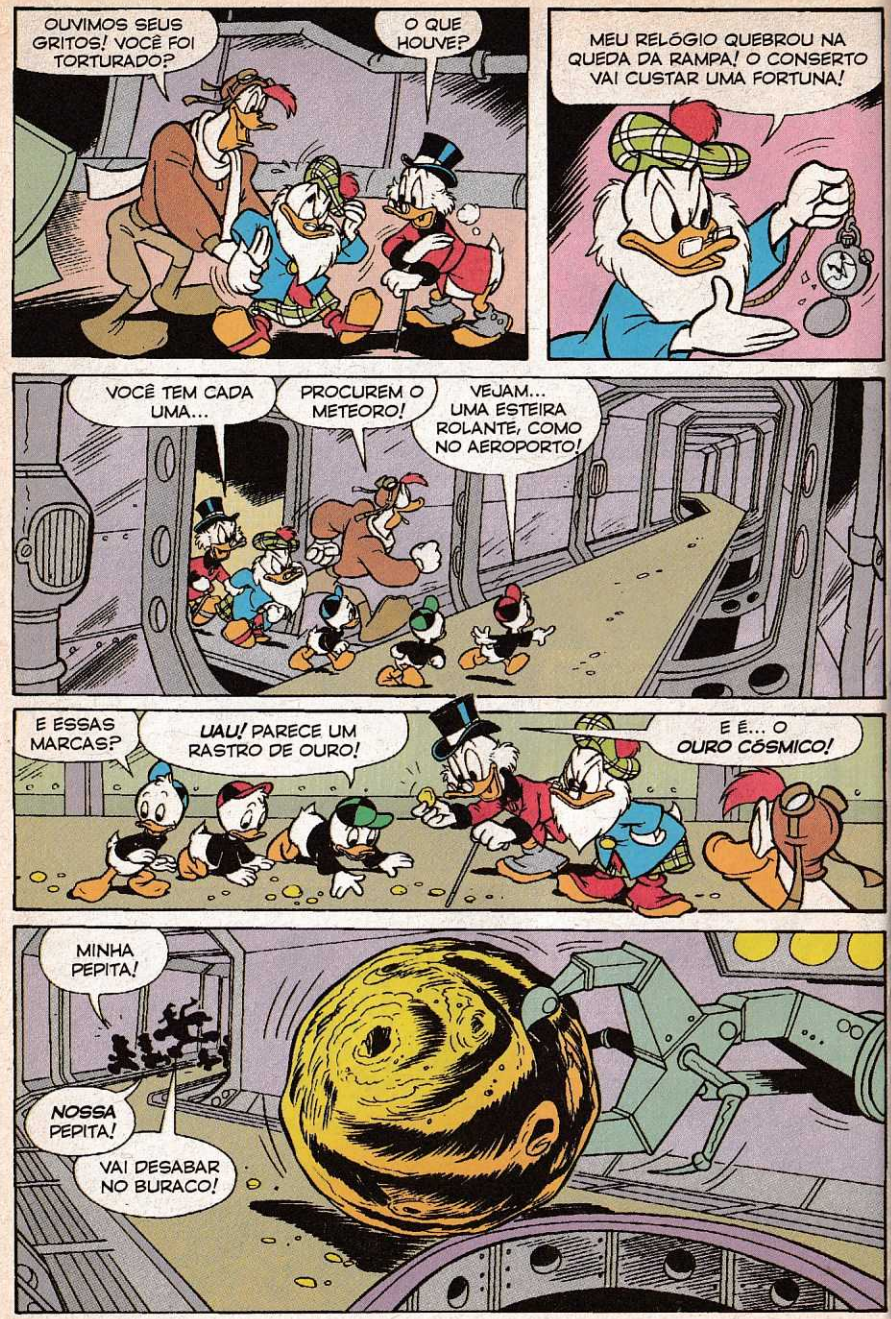
OUVIMOS SEUS GRITOS! VOCÊ FOI TORTURADO?
O QUE HOUVE?
MEU RELÓGIO QUEBROU NA QUEDA DA RAMPA! O CONSERTO VAI CUSTAR UMA FORTUNA!
VOCÊ TEM CADA UMA...
PROCUREM O METEORO!
VEJAM... UMA ESTEIRA ROLANTE, COMO NO AEROPORTO!
E ESSAS MARCAS?
UAU! PARECE UM RASTRO DE OURO!
E É... O OURO CÓSMICO!
MINHA PEPITA!
NOSSA PEPITA!
VAI DESABAR NO BURACO!

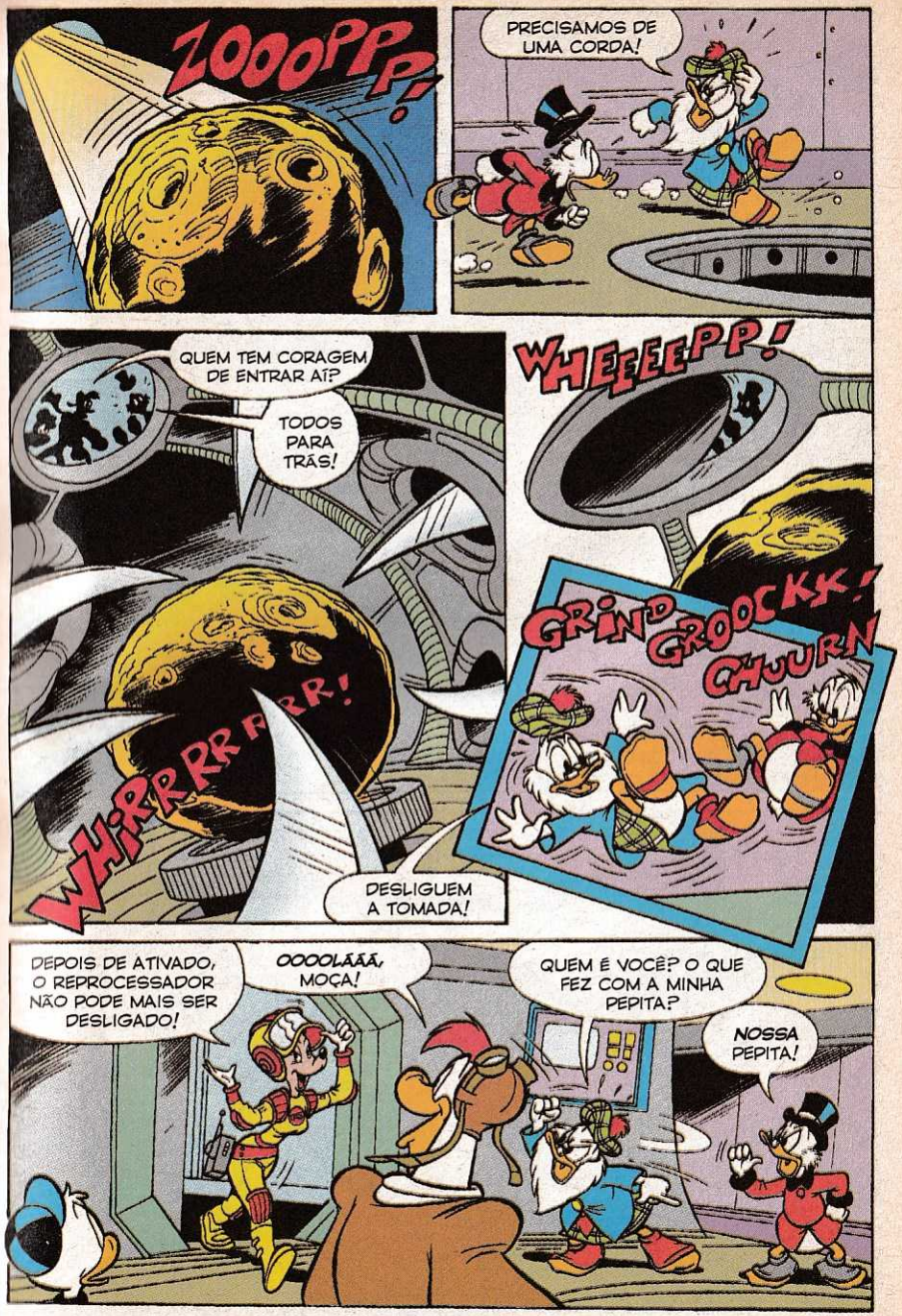
ZOOOPPP!
PRECISAMOS DE UMA CORDA!
QUEM TEM CORAGEM DE ENTRAR AÍ?
TODOS PARA TRÁS!
WHEEEEPP!
GRIND GROOCKK!
CHUURN
WHIRRRRRR!
DESLIGUEM A TOMADA!
DEPOIS DE ATIVADO, O REPROCESSADOR NÃO PODE MAIS SER DESLIGADO!
OOOOLÁÁÁ, MOÇA!
QUEM É VOCÊ? O QUE FEZ COM A MINHA PEPITA?
NOSSA PEPITA!

EX-PEPITA, ISSO SIM!
ELA VIROU PICADINHO!
E NOS POUPOU UM TRABALHÃO!
OLHEM COMO BRILHA! EH, EH!

SOU A CAPITÃ FINNA, DE EXOS!
TASC

SOMOS HUGUINHO, ZEZINHO E LUISINHO!
O QUE É "TASC"?

TRANSPORTE AUTO-SUFICIENTE DE COLETA! NAVES COMO ESTA RECOLHEM LIXO ESPACIAL NAS SEIS GALÁXIAS PRIMÁRIAS!

VOCÊ É A MAIS BELA LIXEIRA QUE EU JÁ VI!

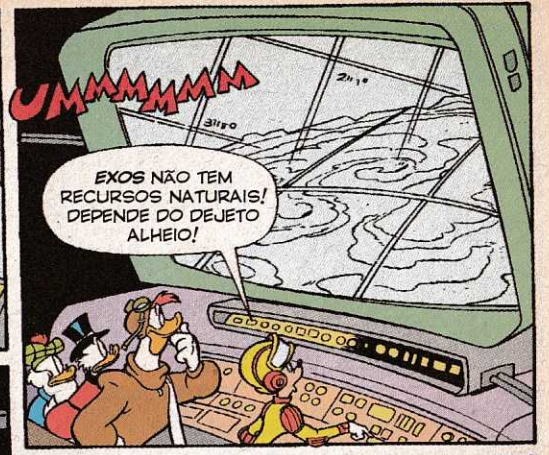
UMMMMMM
EXOS NÃO TEM RECURSOS NATURAIS! DEPENDE DO DEJETO ALHEIO!

ISSO FOI MONTADO COM PEÇAS DISPENSADAS PELA TERRA!

EU REDUZO O QUE NÃO TEM USO IMEDIATO...

...COMO A PEPITA E A MINHA NAVE?
CALMA, MAC MÔNEI! ELA NÃO VOA MAIS!
EM MEU MUNDO, ESSE MATERIAL É PRECIOSO! BANDIDOS LUTARIAM POR ELE!

VOCÊ FOI ATACADO PELO TERRÍVEL OMIO REX!
EU ADORARIA PÔR AS MÃOS NELE!

PEGUEM SUA NAVE E VOLTEM PARA A TERRA!
DEPOIS QUE...
...PEGARMOS O OURO!

NENHUM LIXEIRO FICARÁ COM O QUE É MEU... DIGO, NOSSO!
E POR FALAR NO OMIO REX... (GLUP!)

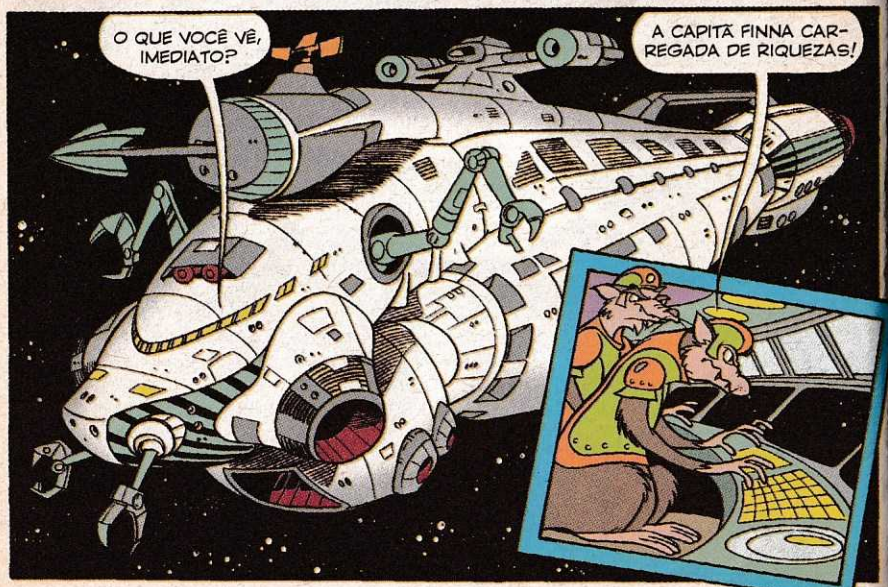
O QUE VOCÊ VÊ, IMEDIATO?
A CAPITÃ FINNA CARREGADA DE RIQUEZAS!

INCLUINDO UMA NAVE TERRÁQUEA! ESTÁ PRA MIM!

ATIVAR O ARPÃO!
SIM, CHEFE!

VOCÊS DEVIAM TER FUGIDO QUANDO PODIAM!

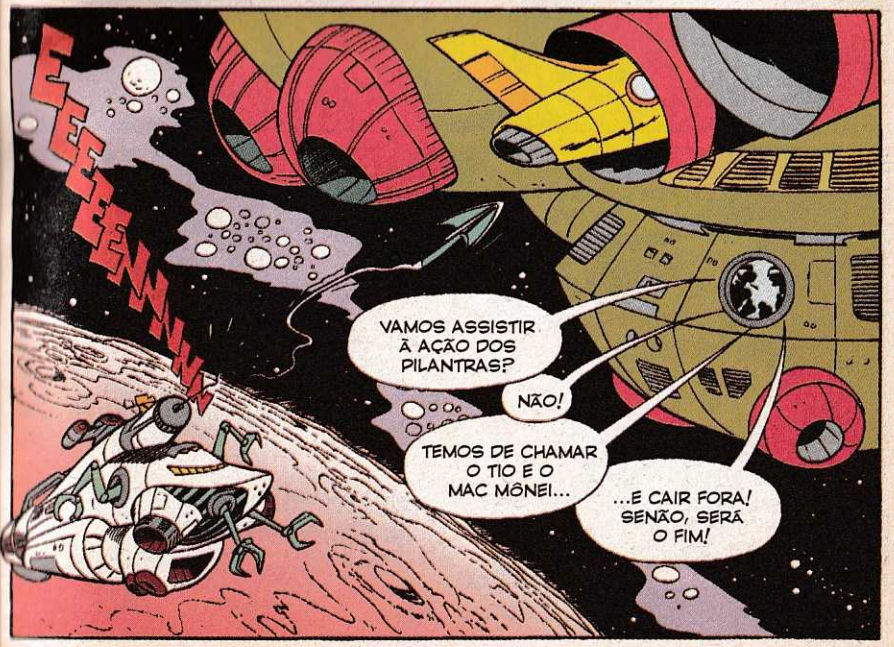
EEEE

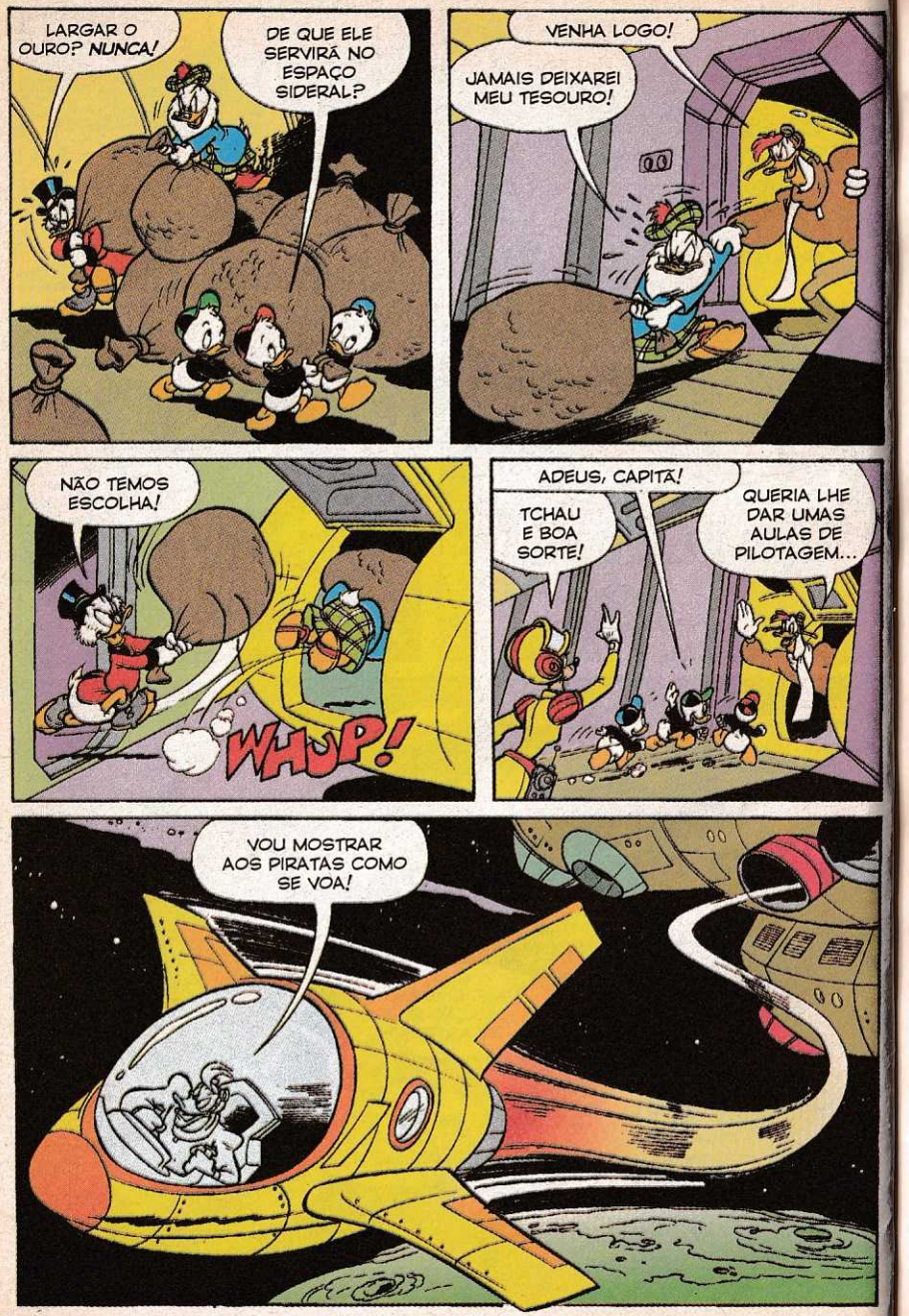

LARGAR O OURO? *NUNCA!*
DE QUE ELE SERVIRÁ NO ESPAÇO SIDERAL?
VENHA LOGO!
JAMAIS DEIXAREI MEU TESOURO!
NÃO TEMOS ESCOLHA!
WHUP!
ADEUS, CAPITÃ!
TCHAU E BOA SORTE!
QUERIA LHE DAR UMAS AULAS DE PILOTAGEM...
VOU MOSTRAR AOS PIRATAS COMO SE VOA!

DEVO EXPLODIR A NAVE MAIOR?
NADA DISSO!
PREFIRO EXIBIR MEUS DOTES À CAPITÃ FINNA!
O FOGUETE MENOR TEM ARMAS?
SIM, OMIO REX!
SERÁ UMA PENA DETONAR AQUELA GRACINHA!
DEVO IMPLODIR OU VAPORIZAR? QUANTAS DECISÕES...
ERRIISSHH
OS VILÕES NÃO BRINCAM EM SERVIÇO!
SE ELES QUEREM BRIGA, VÃO TER!
EEEENNNNNI
QUAAAAAC!!
IISSHHH
HEIN? AONDE FORAM?

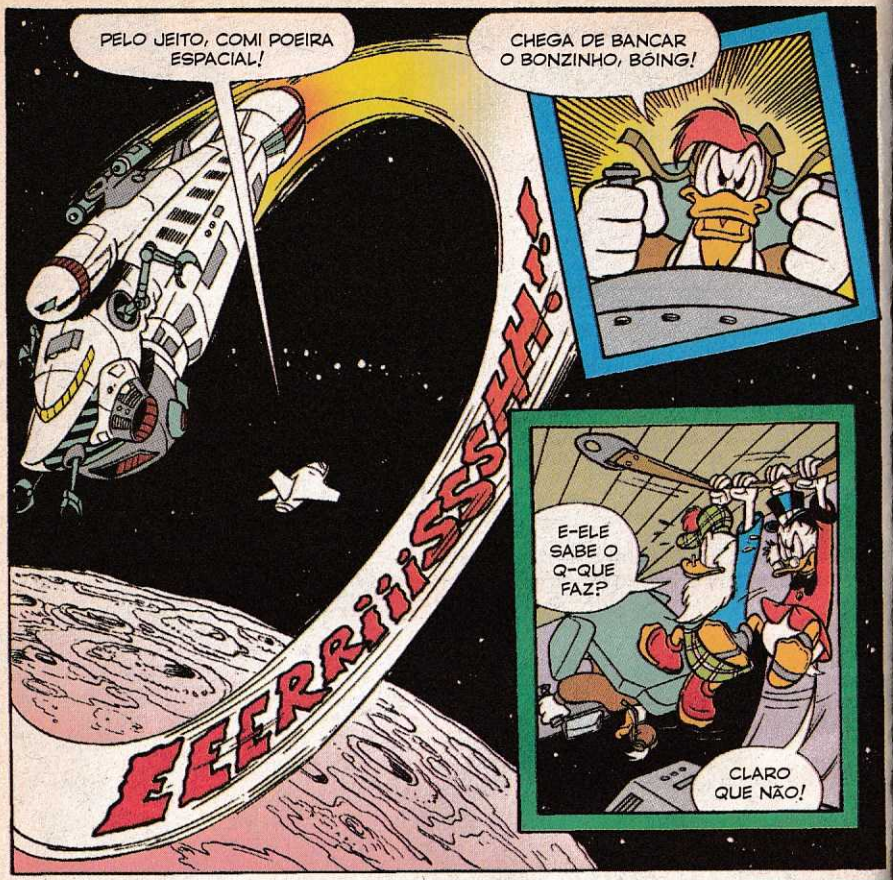
PELO JEITO, COMI POEIRA ESPACIAL!
CHEGA DE BANCAR O BONZINHO, BÓING!
EERRiiiSSSHH!!
E-ELE SABE O Q-QUE FAZ?
CLARO QUE NÃO!

A MELHOR DEFESA É O ATAQUE!

(GLUP!) NÓS VAMOS BATER!

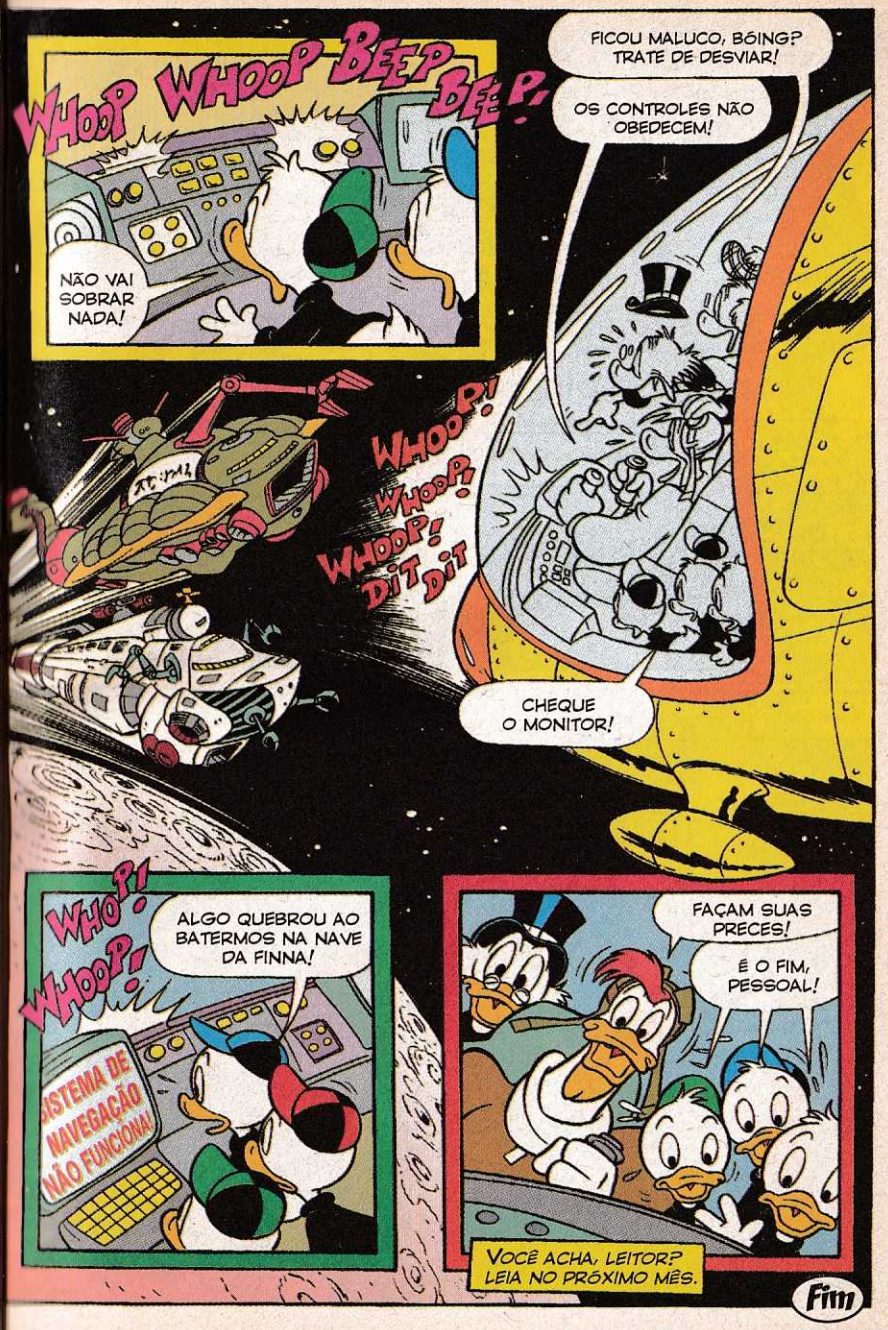
WHOOP WHOOP BEEP BEEP!
NÃO VAI SOBRAR NADA!
FICOU MALUCO, BÓING? TRATE DE DESVIAR!
OS CONTROLES NÃO OBEDECEM!
WHOOP! WHOOP! WHOOP! DIT DIT
CHEQUE O MONITOR!
WHOOP! WHOOP!
ALGO QUEBROU AO BATERMOS NA NAVE DA FINNA!
SISTEMA DE NAVEGAÇÃO NÃO FUNCIONA!
FAÇAM SUAS PRECES!
É O FIM, PESSOAL!
VOCÊ ACHA, LEITOR? LEIA NO PRÓXIMO MÊS.
Fim

TEÓFILO, VIZINHO DA VOVÓ DONALDA...
...É UM TI QUIETO E RESERVAL
WALT DISNEY
DONALD
O TREM DO BARULHO
D2000-087-TP438/4
TEÓFILO PREZA A PAZ E O SOSSEGO...
¡AAA! AIOU! IIIPI!
POP!
UM CHEFE ÍNDIO!
...QUE ELE NÃO TEM!
UM DIA...
VENDA SEU SÍTIO, VOVÓ! EU PAGO O DOBRO DO VALOR!
NÓS JÁ FALAMOS SOBRE ISSO, NÃO?

DIGA O PREÇO! AQUELE MONSTR... DIGO, SEU QUERIDO NETO ME DEIXA LOUCO!
A DIVERSÃO FAVORITA DO DONALD E DO NICO É ME PERTURBAR!
SE FIZESSEM ISSO SEM BARULHO, MAS...
VOU PEDIR PARA O DONALD FICAR LONGE DO SENHOR!
EU SONHO COM O DIA EM QUE O SILÊNCIO VOLTARÁ A REINAR POR AQUI!
RECONSIDERE! VENDA O SÍTIO PRA MIM!
ESQUEÇA!
VENHA!
EU AMO ESTE LUGAR! VOU TENTAR MANTER A TRANQÜILIDADE...
SUGIRO UMA ANESTESIA GERAL!
ATÉ LOGO, TEÓFILO!
OUVIU ISSO, DELEGADO?
SIM!

POR QUE ELE QUER COMPRAR AS TERRAS DA VOVÓ?
É PORQUE OS BANDIDOS ODEIAM GENTE HONESTA POR PERTO!
VOCÊ LEU O GIBI DO *XERIFE BONZÃO?*
UM RANCHEIRO MALVADO DESCOBRE QUE A ESTRADA DE FERRO PASSARÁ PELA REGIÃO!
ELE COMPRA AS TERRAS PRA VENDÊ-LAS À FERROVIA COM UM BOM LUCRO!
O XERIFE ACABA COM A ALEGRIA DELE! E DAÍ?
É HORA DE INVESTIGAR, DELEGADO!
AONDE VAMOS?
LOGO...
SEU PAI TEM UNS MAPAS NA LOJA, NÃO TEM?
FIQUEM LONGE DO SR. TEÓFILO, GAROTOS!
AI, AI!
TEM RAZÃO! DUAS LINHAS DE TREM CORTAM A VILA!

UMA PASSA NO LESTE...
...E A OUTRA BEM ALI, NO LADO OESTE!
A ROTA MAIS CURTA ENTRE ELAS CRUZA O SÍTIO DA VOVÓ, ESTÁ VENDO?
É O MARCADO COM UM "V", E A CHÁCARA DO TEÓFILO É O "X" DO MAPA!
A CONEXÃO POUPARIA TEMPO E DINHEIRO!
AHÃ! COMO NO GIBI!
DESVENDAMOS OS PLANOS DO VILÃO
TSC! A VOVÓ NÃO SAI DE ONDE ESTÁ!
E AGORA, XERIFE DONALD?
MAS PODEMOS ESPALHAR A HISTÓRIA DA FERROVIA!
ANDARAM BRINCANDO NO TELHADO DE NOVO?

VOCÊS GOSTARAM DOS DOCES?
SIM, QUEREMOS MAIS!

VOLTAREMOS AQUI QUANDO PASSARMOS PELA VILA!

SÃO FORASTEIROS?
ENGENHEIROS DA FERROVIA!

ATENDO VOCÊ NUM INSTANTE, LEITÔNIO!
?

OS ENGENHEIROS DEIXARAM CAIR ISTO... OOH!
VÃO LIGAR AS DUAS LINHAS!

VÃO LIGAR AS DUAS LINHAS!
POIS NÃO?

HÃ... ESQUECI DE DAR RAÇÃO AOS PORCOS! ATÉ MAIS!
VOU COMPRAR UNS SÍTIOS! EH, EH!
?

NISSO...
QUÊ? AS LINHAS DE TREM SERÃO CONECTADAS?

VAI VER, A FERROVIA FEZ UMA OFERTA PRA VOVÓ!
SÓ PODE SER ISSO!

O QUE HOUVE?
VOCÊ SOUBE DA NOVIDADE?
EPA! TENHO DE AGIR RÁPIDO!

NA CASA DO TEÓFILO...
UFA! ESCAPEI COM VIDA!

OI, AMIGO... REPAREI QUE VOCÊ MORA PERTO DA LINHA DO TREM...

NÃO ME DIGA! QUER MINHAS TERRAS? FOORAA!

TOC! TOC!
JÁ É O TERCEIRO! SERÁ QUE O DONALD ESTÁ METIDO NISSO?

NÃO, NÃO VOU VENDER NADA!
TAMBÉM NÃO QUERO COMPRAR!
IRC!

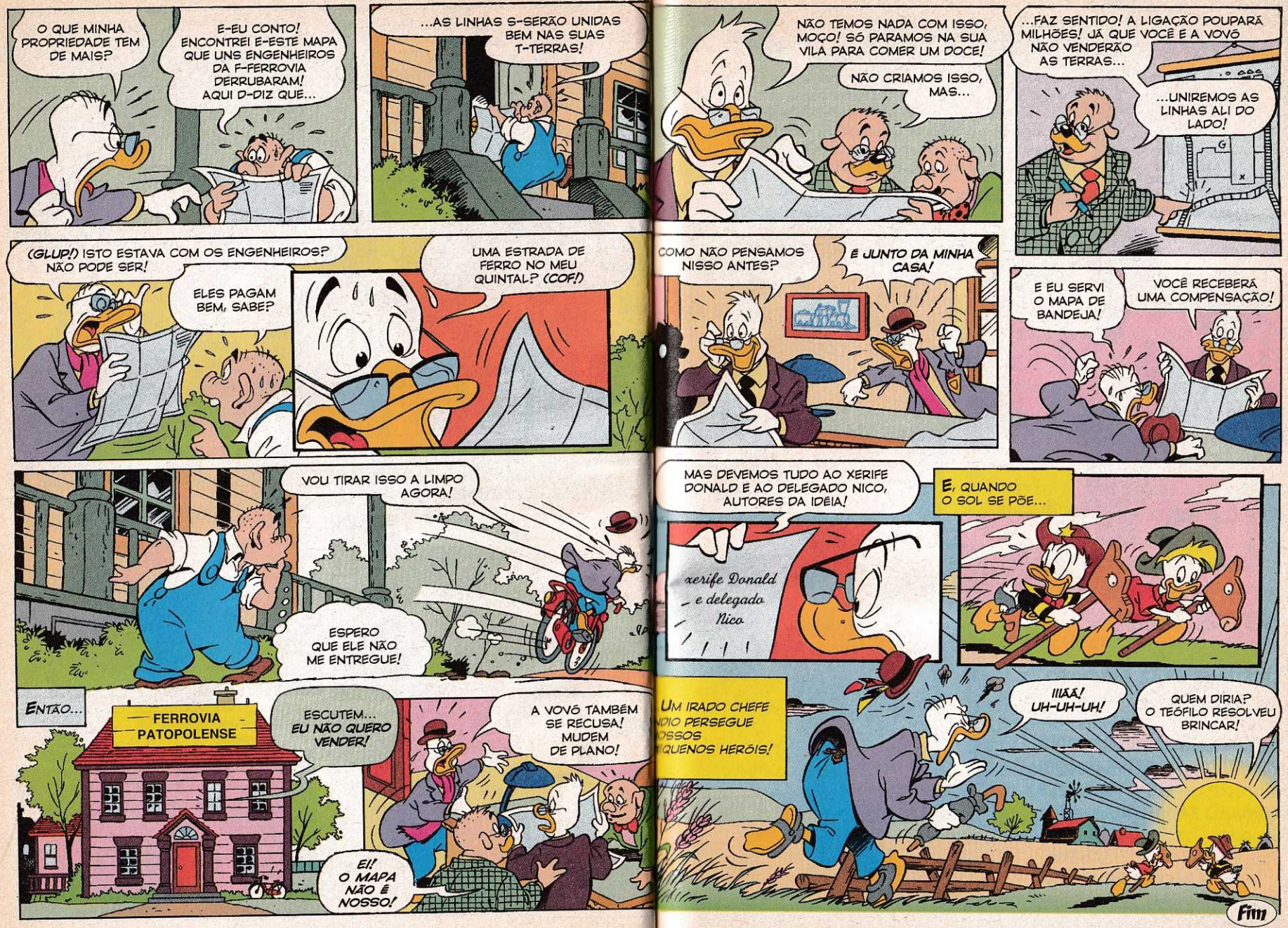
O QUE MINHA PROPRIEDADE TEM DE MAIS?
E-EU CONTO! ENCONTREI E-ESTE MAPA QUE UNS ENGENHEIROS DA F-FERROVIA DERRUBARAM! AQUI D-DIZ QUE...
...AS LINHAS S-SERÃO UNIDAS BEM NAS SUAS T-TERRAS!
NÃO TEMOS NADA COM ISSO, MOÇO! SÓ PARAMOS NA SUA VILA PARA COMER UM DOCE!
NÃO CRIAMOS ISSO, MAS...
...FAZ SENTIDO! A LIGAÇÃO POUPARÁ MILHÕES! JÁ QUE VOCÊ E A VOVÓ NÃO VENDERÃO AS TERRAS...
...UNIREMOS AS LINHAS ALI DO LADO!
(GLUP!) ISTO ESTAVA COM OS ENGENHEIROS? NÃO PODE SER!
ELES PAGAM BEM, SABE?
UMA ESTRADA DE FERRO NO MEU QUINTAL? (COF!)
COMO NÃO PENSAMOS NISSO ANTES?
É JUNTO DA MINHA CASA!
E EU SERVI O MAPA DE BANDEJA!
VOCÊ RECEBERÁ UMA COMPENSAÇÃO!
VOU TIRAR ISSO A LIMPO AGORA!
ESPERO QUE ELE NÃO ME ENTREGUE!
MAS DEVEMOS TUDO AO XERIFE DONALD E AO DELEGADO NICO, AUTORES DA IDÉIA!
E, QUANDO O SOL SE PÕE...
xerife Donald e delegado Nico
UM IRADO CHEFE NDIO PERSEGUE OSSOS QUENOS HERÓIS!
IIIÁÁ! UH-UH-UH!
QUEM DIRIA? O TEÓFILO RESOLVEU BRINCAR!
ENTÃO...
FERROVIA PATOPOLENSE
ESCUTEM... EU NÃO QUERO VENDER!
A VOVÓ TAMBÉM SE RECUSA! MUDEM DE PLANO!
EI! O MAPA NÃO É NOSSO!
Fim

ESPAÇO DO LEITOR

Faça um desenho de qualquer personagem Disney e envie para a revista do Tio Patinhas: Av. das Nações Unidas, 7221, 8º andar, CEP 05425-902, São Paulo - SP. Use, de preferência, sulfite e não recorte o papel. Em sua carta, não se esqueça de colocar nome, endereço completo e data de nascimento.

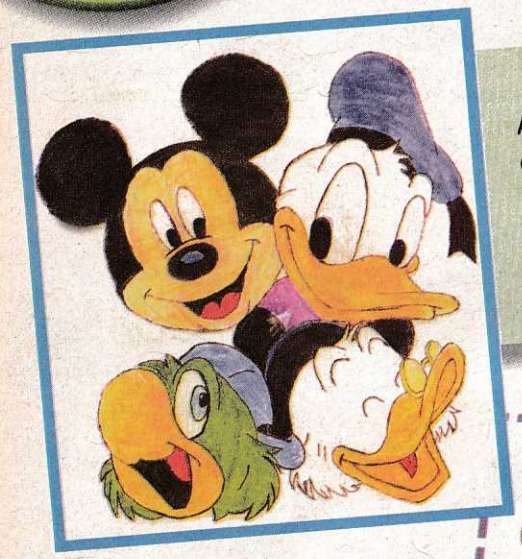

A turma Disney criada por **REGINA COELI TEIXEIRA DA SILVA,** de 14 anos, Campinas-SP.

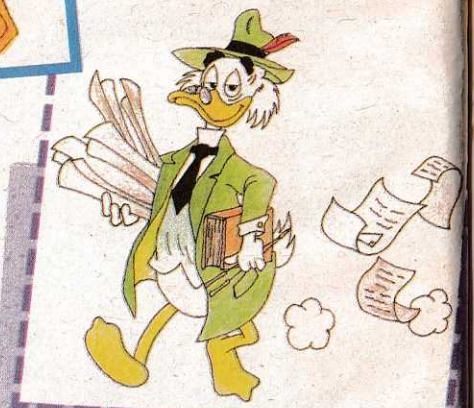

O **MARLON CHRISTIAN STREICHER,** de Porto União-SC, é o autor deste desenho do Prof. Ludovico.

NOVOS AMIGOS

CRISTIANE BRÁZ BARROSO, rua Adolfo Nápoli, 406 – CEP 09403-450, Ribeirão Pires – SP. **VERÔNIKA MANNIGEL,** CAIXA POSTAL 407, CEP19840-000, Maracaí – SP. **MICHELE TOMAKO IWAMOTA,** avenida Senador Casemiro da Rocha, 958, CEP 04047-002, São Paulo – SP. **JÚNIOR CARLOS DA SILVA,** rua Padre Justino, 256, CEP 05772-060, São Paulo – SP.

Desenho feito por **INGRID SAMPAIO,** de 8 anos, de Londrina-PR.

Tio Patinhas enviado por **WILLIKAT BEZERRA DE MELO,** 13 anos, de Novo Lino-AL.

CLUBES

CLUBE DOS ANIMAIS – Tem carteirinha, troca correspondências sobre Pokémon, Digimon, Dragon Ball Z, Super Pig, Turma do Pateta, Sailor Moon, Monster Rancher e outros desenhos japoneses. Cartas para Diovani C. de Souza, avenida João Franco, 981 CEP 83730-970, Contenda - PR.

CLUBE DA CIÊNCIA – Folheto com informações sobre o assunto, arquivo de pesquisa. Cartas para Pedro Luiz da Cunha Marchi, rua Virgílio Gomes Barreto, 349, CEP 29702-070 – Colatina – ES.

CLUBE AMIGOS POR CORRESPONDÊNCIA – Promove amizades e oferece folheto mensal com nomes e endereços de outros sócios. Cartas para Denise de Paula Souza, rua Orlando Saep, 551, CEP 12227-240, São José dos Campos – SP.

PASSATEMPOS

1 Ajude o Donald a descobrir o caminho que o leva até a Margarida.

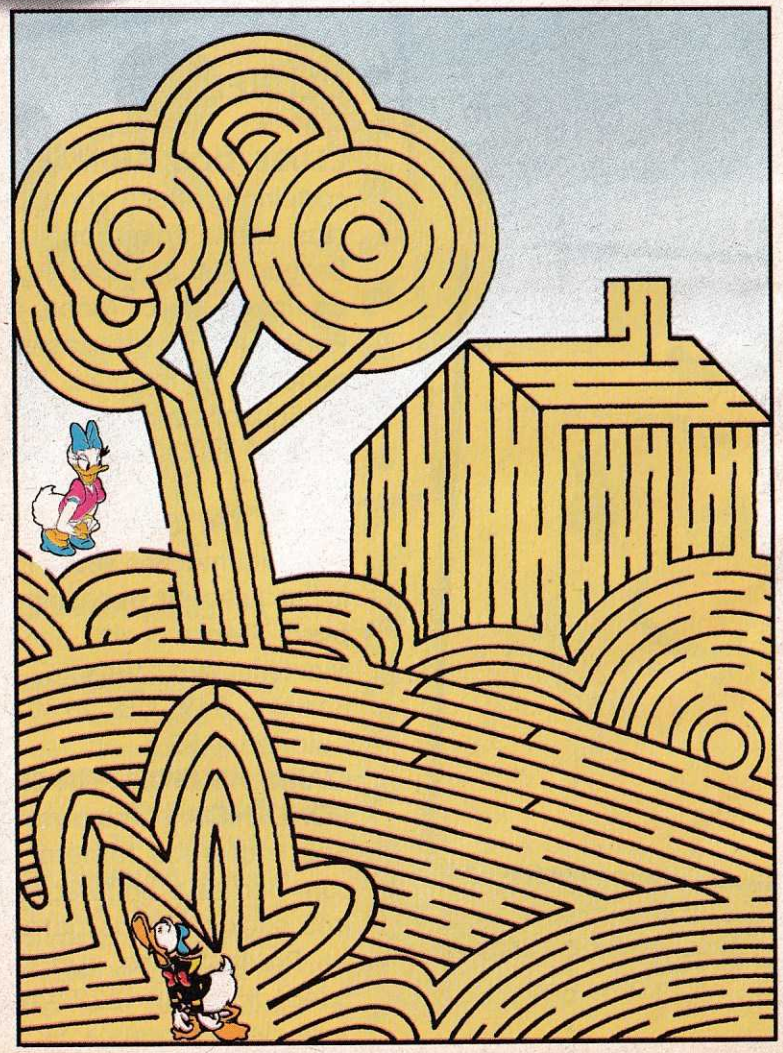

2 Encontre os sete erros entre as cenas.

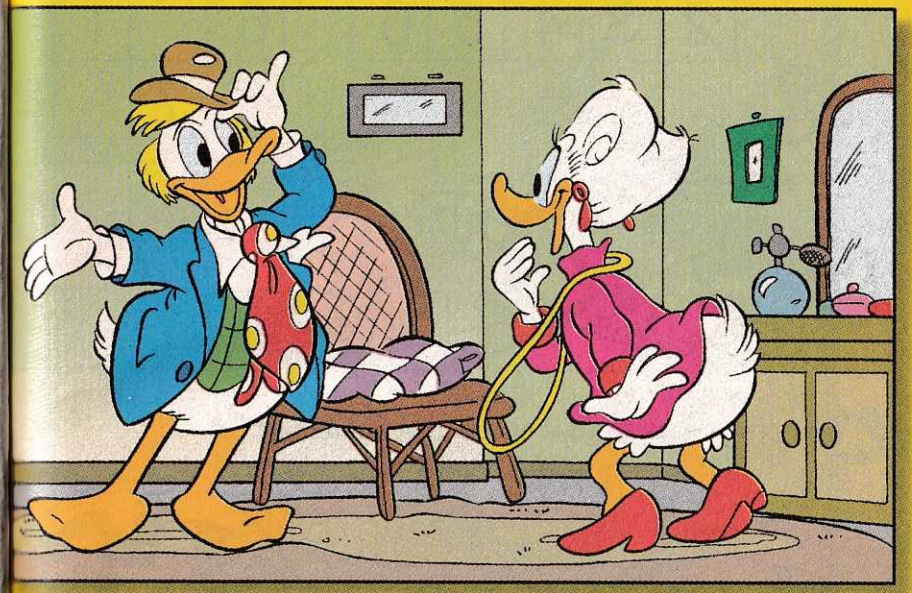

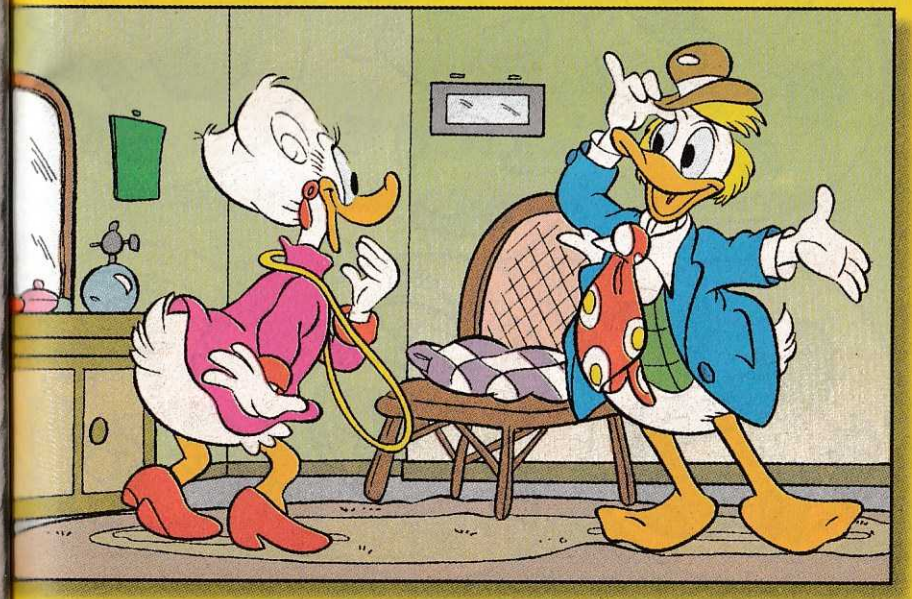

3 Escreva no quadro amarelo os cinco números da esquerda e forme uma subtração correta.

2	3	4	5	6

6		1
2	7	

4 Encontre as peças que encaixam em seus lugares.

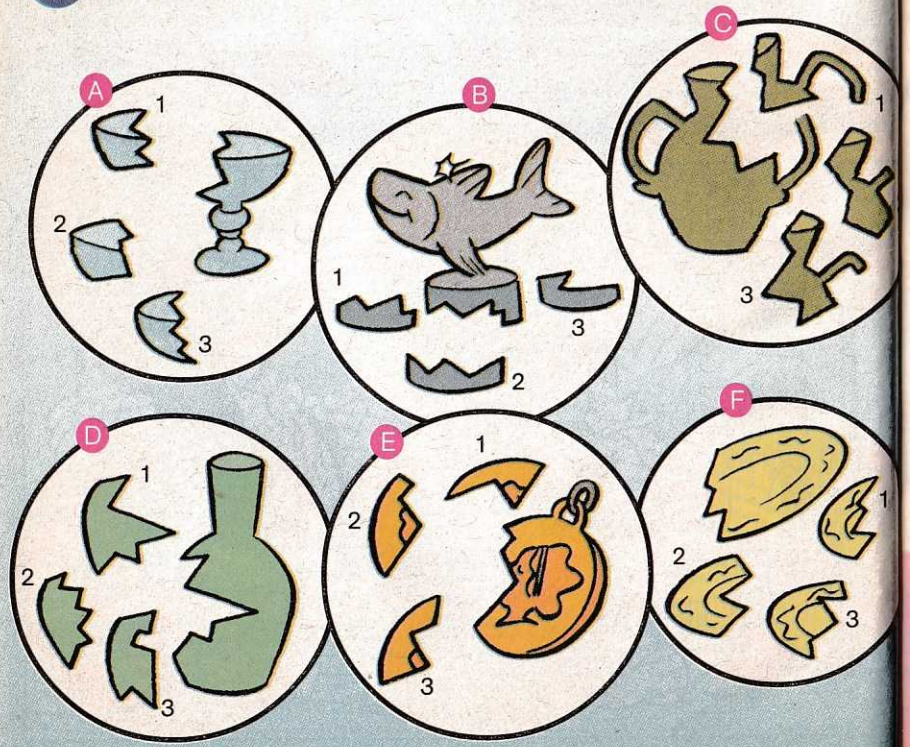

5 Encaixe as peças que completam o desenho!

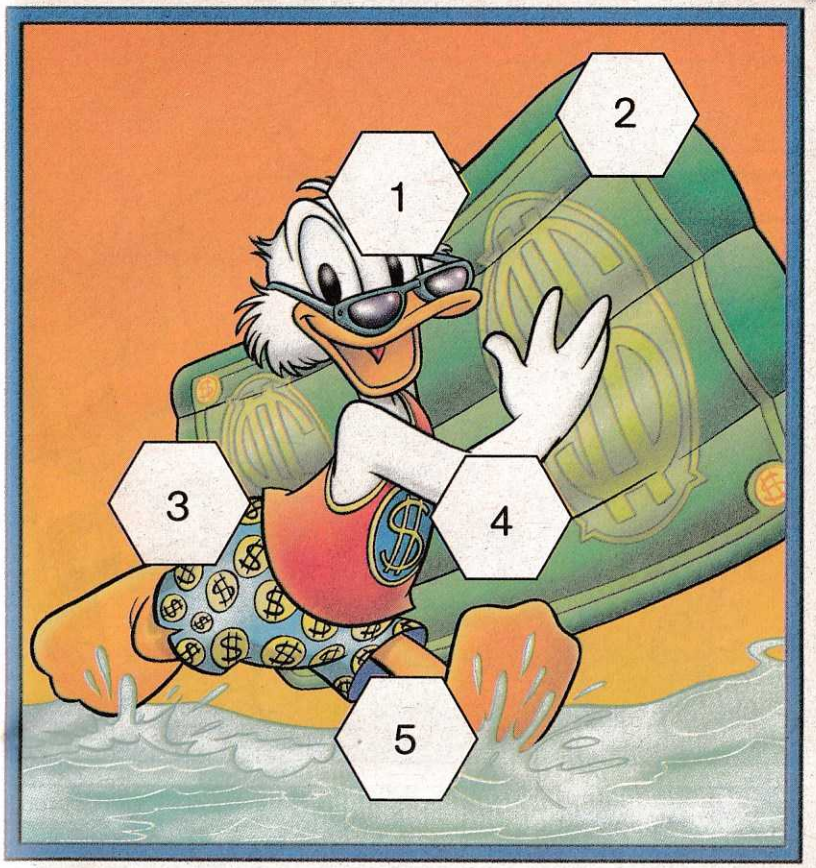

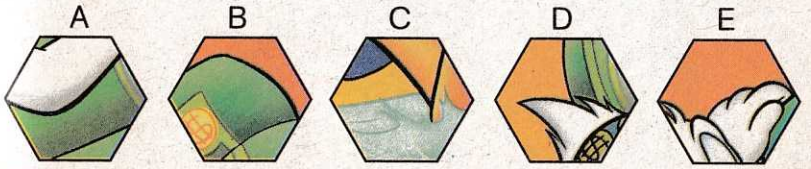

Respostas

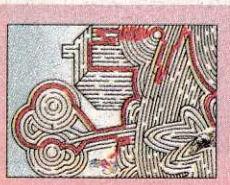

2) As duas possíveis soluções são: 621-265 346 e 621-276 345

4) A-2, B-1, C-3, D-1, E-2, F-1

5) 1-E, 2-B, 3-D, 4-A, 5-C

Walt Disney

PARDAL E PATINHAS

QUE FALTA DE IDÉIA

12325-5-TP438/5

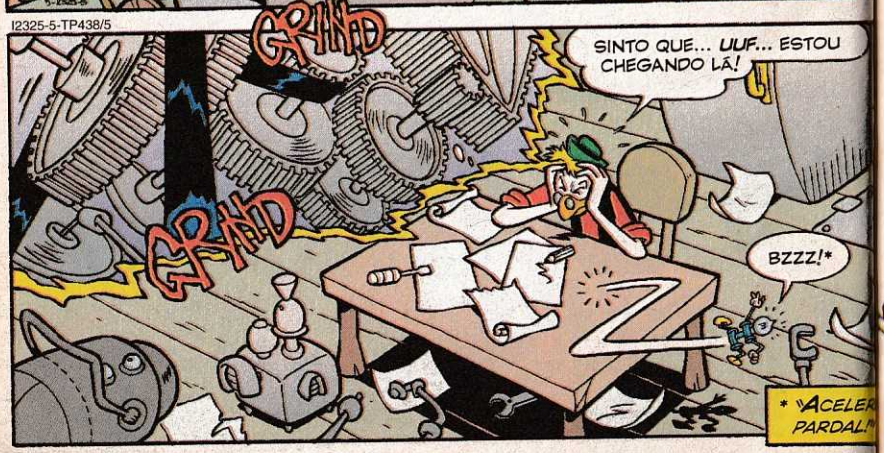

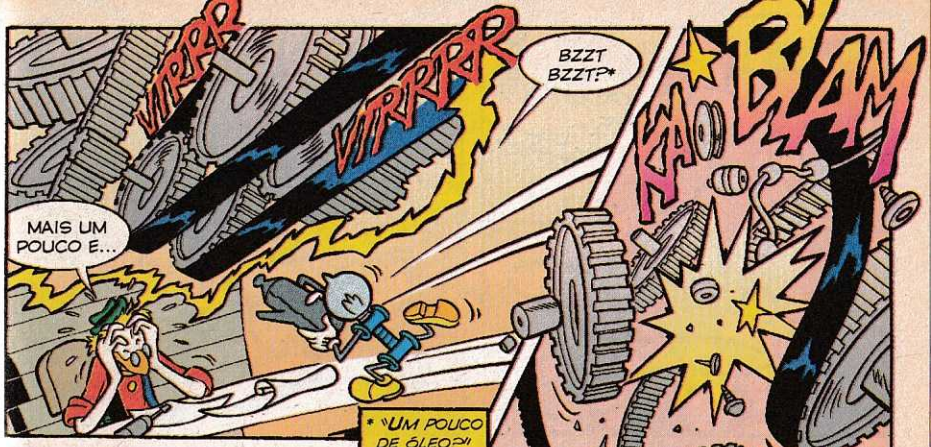

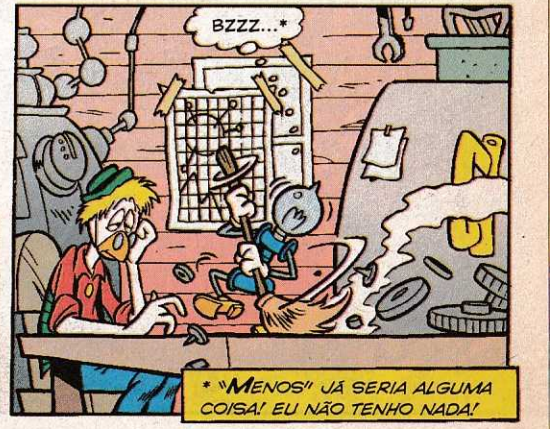

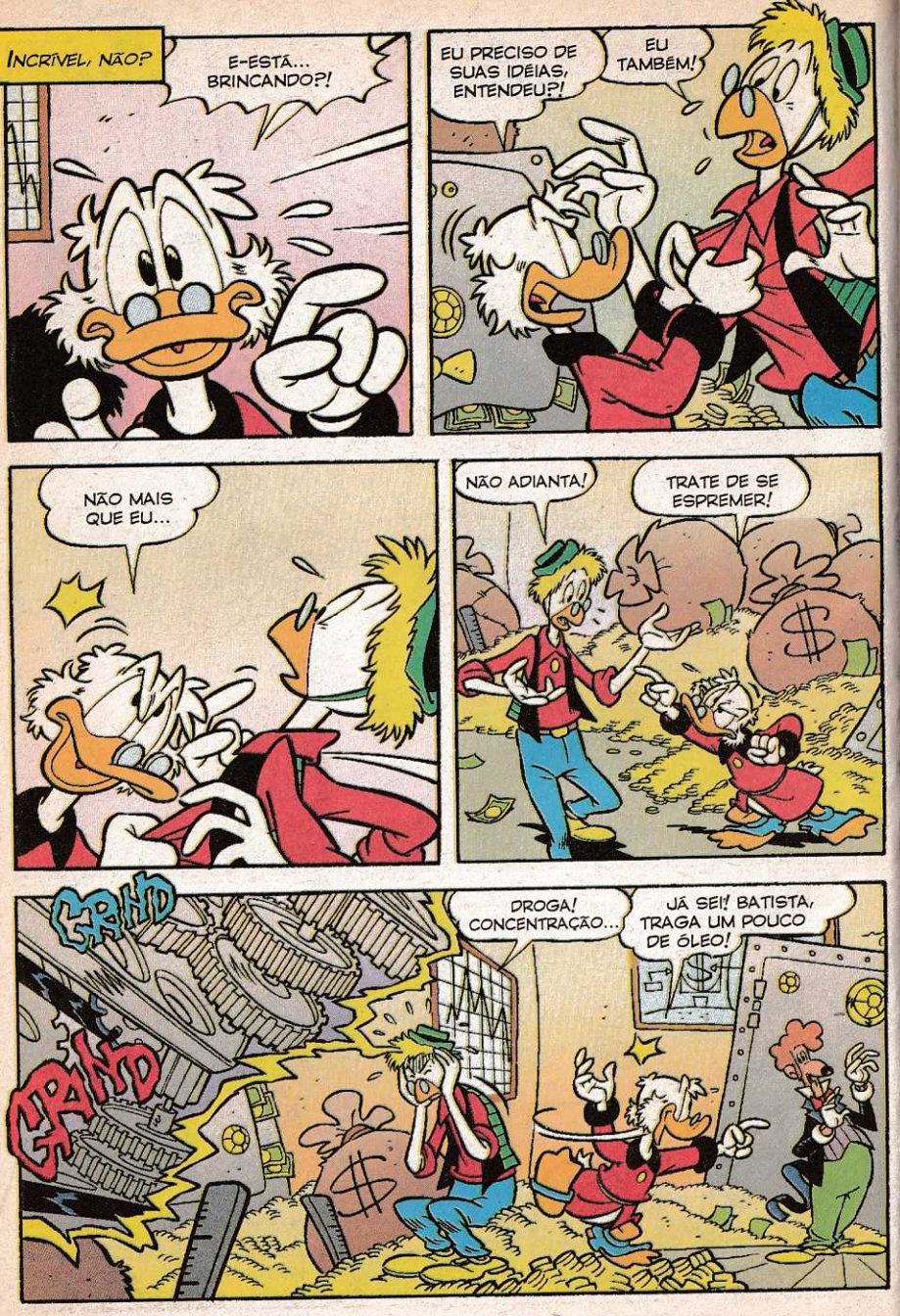
INCRÍVEL, NÃO?
E-ESTÁ... BRINCANDO?!
EU PRECISO DE SUAS IDÉIAS, ENTENDEU?!
EU TAMBÉM!
NÃO MAIS QUE EU...
NÃO ADIANTA!
TRATE DE SE ESPREMER!
GRND
GRND
DROGA! CONCENTRAÇÃO...
JÁ SEI! BATISTA, TRAGA UM POUCO DE ÓLEO!

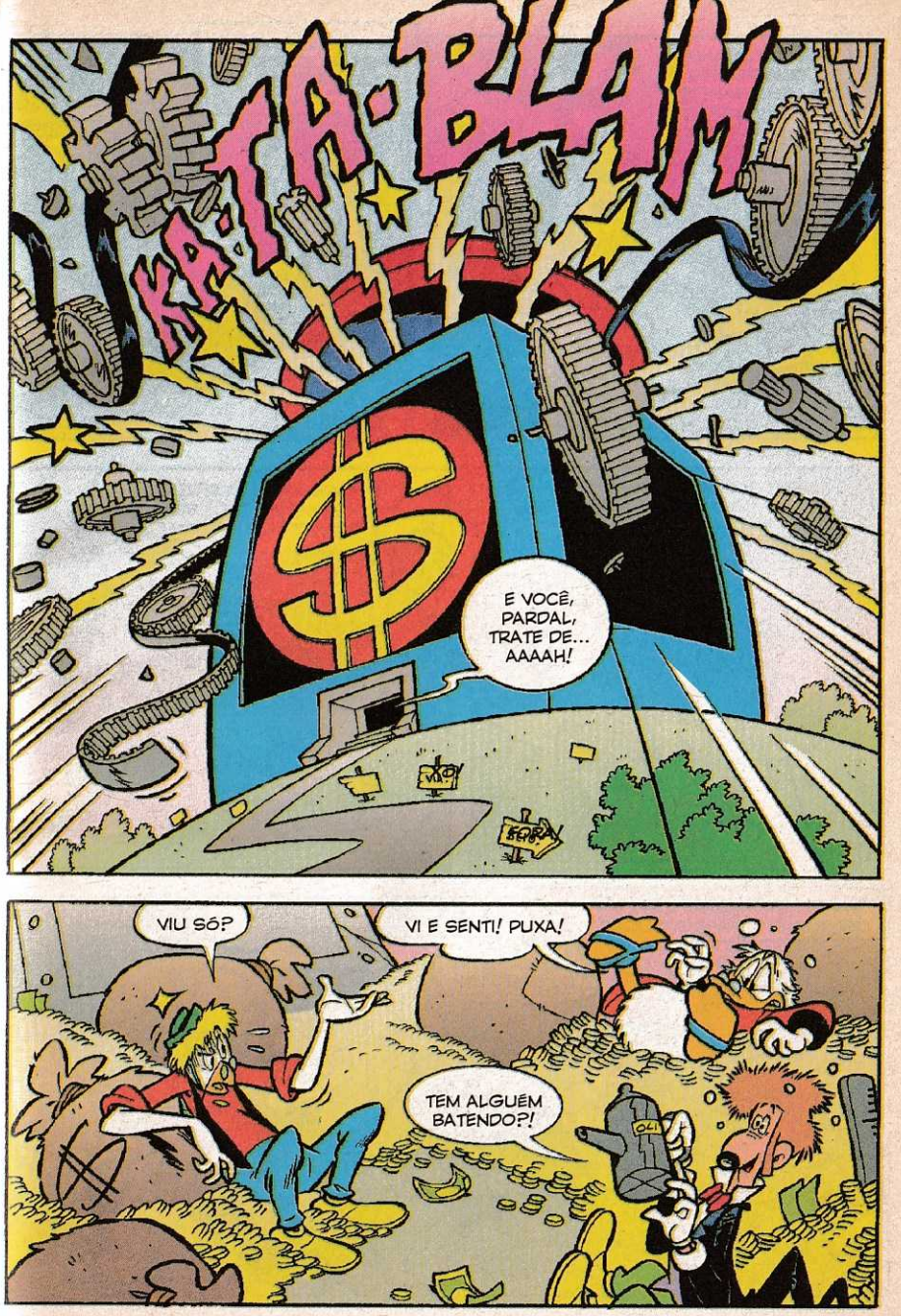
KRA-TA-BLAM
E VOCÊ, PARDAL, TRATE DE... AAAAH!
VIU SÓ?
VI E SENTI! PUXA!
TEM ALGUÉM BATENDO?!

DESDE QUANDO SUAS IDÉIAS SECARAM?
DESDE ONTEM DE MANHÃ!

"DEPOIS DO CAFÉ, NADA DE IDÉIAS! TOMEI CAFÉ DE NOVO... E NADA!"

PENSEI QUE FOSSE FALTA DE FOSFATO! COMI CINCO LATAS DE SARDINHAS E... NADA!

TIVE UMA IDÉIA!
É? SORTE SUA!

"VAMOS ATÉ O LUDOVICO! COM CERTEZA ELE TEM A SOLUÇÃO!"
HUUM... NÃO SERIA FALTA DE FOSFATO?
NÃO, NÃO! CHEGA DE SARDINHAS, POR FAVOR!

CERTA VEZ, QUANDO EU ERA JOVEM, ESCREVI UMA TESE SOBRE UM POVO MUITO ESTRANHO...

...OS IDEIAFOLOS! AQUI ESTÃ!

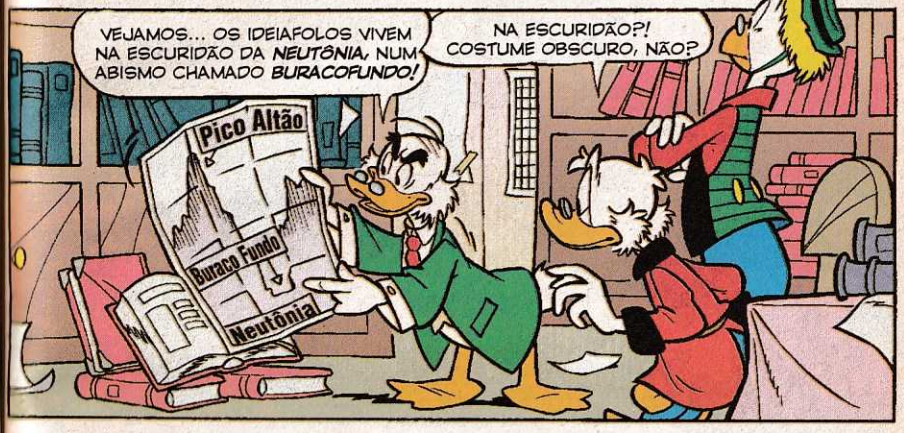
VEJAMOS... OS IDEIAFOLOS VIVEM NA ESCURIDÃO DA NEUTÔNIA, NUM ABISMO CHAMADO BURACOFUNDO!
NA ESCURIDÃO?! COSTUME OBSCURO, NÃO?
Pico Altão
Buraco Fundo
Neutônia

MAS DE IDÉIAS CLARAS! ELES SÃO ESPECIALISTAS EM INVENTOS!

POR ISSO, PRA FALAR COM ELES, CADA UM DE VOCÊS VAI TER DE LEVAR UMA BOA IDÉIA! EH, EH!

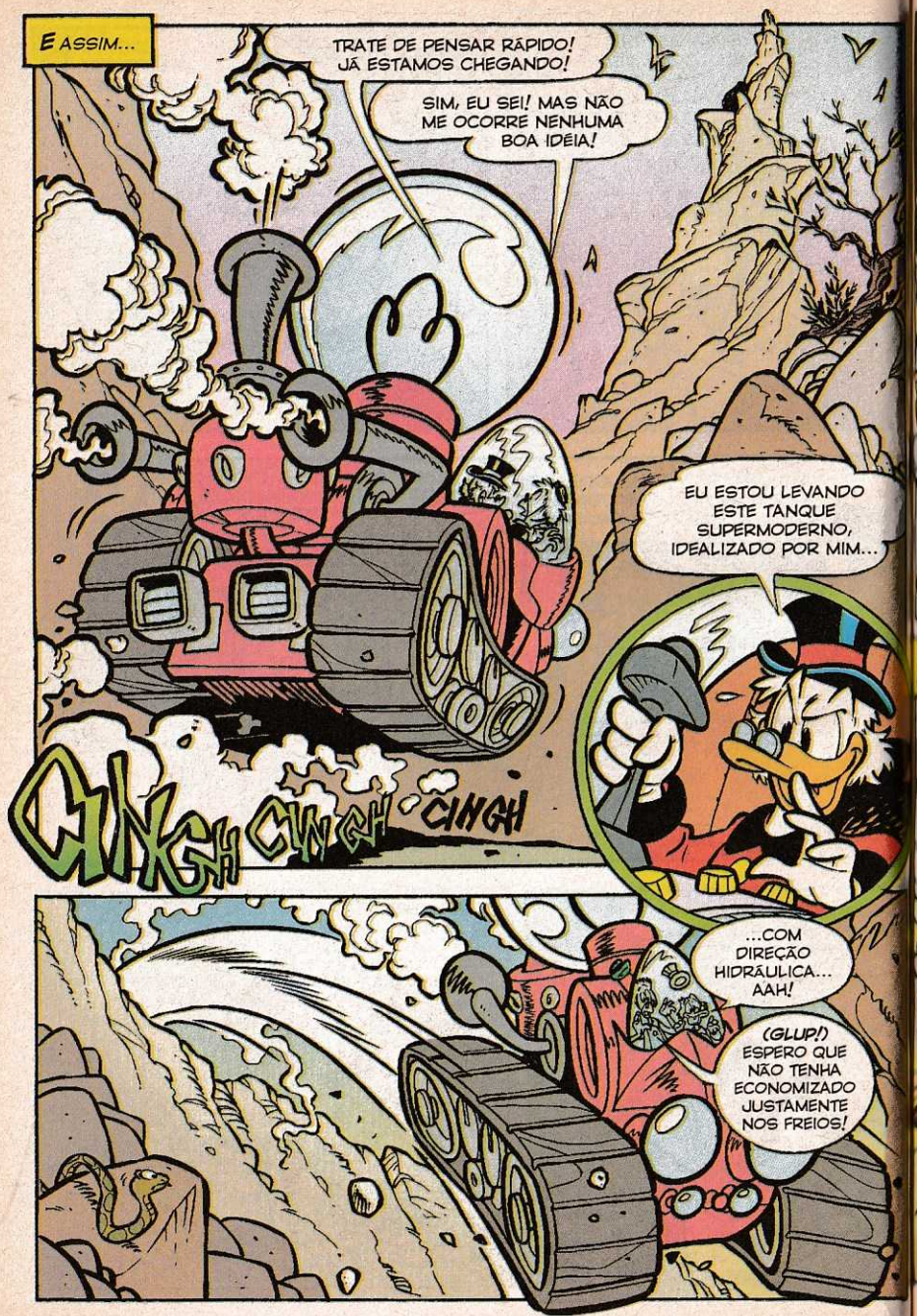
E ASSIM...
TRATE DE PENSAR RÁPIDO! JÁ ESTAMOS CHEGANDO!
SIM, EU SEI! MAS NÃO ME OCORRE NENHUMA BOA IDÉIA!
EU ESTOU LEVANDO ESTE TANQUE SUPERMODERNO, IDEALIZADO POR MIM...
CINGH CINGH CINGH
...COM DIREÇÃO HIDRÁULICA... AAH!
(GLUP!) ESPERO QUE NÃO TENHA ECONOMIZADO JUSTAMENTE NOS FREIOS!

P-PARECE BEM FUNDO, NÉ?
É-É SIM!
FIUUU!

MUITO FUNDO! E O PÁRA-QUEDAS?
NUM TANQUE?! ONDE JÁ SE VIU?

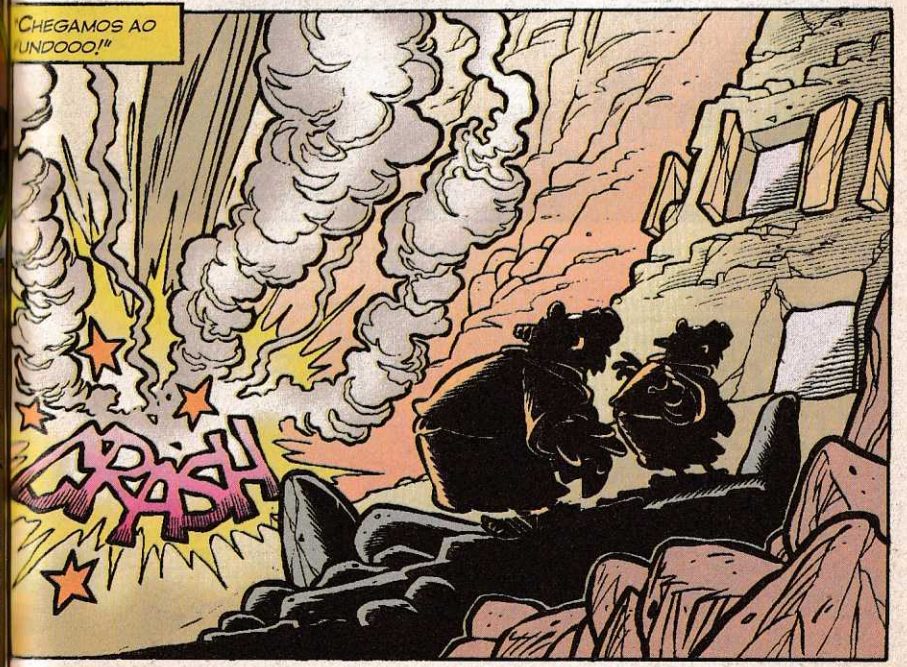
"CHEGAMOS AO FUNDOOO!"
CRASH

OOH! ADORO ESTRELAS!
O-OLÁÁ! VIEMOS EM PAZ!
NÃO PARECE...
OOH! QUANTAS ESTRELAS!
LEGAL, NÉ?
...VOCÊS ACERTARAM O NOSSO CHEFE!
P-PERDÃO, EXCELÊNCIA... GOSTARÍAMOS DE MARCAR UMA AUDIÊNCIA!
GRRRR!
TROUXERAM AS IDÉIAS?
BEM... NA VERDADE, NÃO!

ENTÃO, RECOLHAM OS CACOS E CAIAM FORA!
SEM IDÉIAS, SEM AUDIÊNCIA! TCHAU!
VAMOS LÁ, PARDAL! FAÇA UMA FORCINHA!
PROF. PARDAL?!
EU MESMO... MAS SEM IDÉIAS!
É O FAMOSO INVENTOR! ACHO QUE A GENTE PODE ABRIR UMA EXCEÇÃO!
É... TALVEZ ELES POSSAM FAZER UMA OFERTA SUBSTITUTIVA!
HUMF! JÁ ENTENDI!
MUITO PERSPICAZ! EH, EH!
ISSO BASTA?
CONTINUE ASSIM!

E ASSIM...
DEVIDO À SUA GENEROSIDADE, ALÉM DA AUDIÊNCIA, VOU LHES OFERECER UMA VISITA TURÍSTICA COM GUIA!
SÓ SE FOR DE MACA! AS NEGOCIAÇÕES ME DEIXARAM COM ESTAFA!
BEM... VAMOS COMEÇAR COM UM POUCO DE HISTÓRIA! DESDE OS TEMPOS ANTIGOS...
"...OS IDEIAFOLOS DESCOBRIRAM QUE ERAM DOTADOS DA CAPACIDADE DE INVENTAR!"
GU?
GU!

COM O TEMPO, APRIMORAMOS ESSA CAPACIDADE E AS ESCOLAS DE CONCENTRAÇÃO SE MULTIPLICARAM!
ESSA É UMA TURMA DO PRIMÁRIO!
MUITO BEM, MENINOS! CONTINUEM!
QUE BONITINHOS! CHEIOS DE IDEIAZINHAS!
DEVE ESTAR HABITUADO COM COISAS BEM MAIORES, NÉ?
NO PASSADO, TALVEZ... MAS AGORA...
EH, EH! VENHAM! VOU MOSTRAR AS PLATAFORMAS INSPIRADORAS!

AÍ ESTÁ! AQUI, A FORÇA CRIATIVA ATINGE SEUS NÍVEIS MAIS ALTOS!
N-NOOSSA!
QUANTAS IDÉIAS!

É... E DE TODOS OS TIPOS!
BOAS, RUINS...

ESTÁ QUERENDO DIZER...
...QUE SÃO PRODUZIDAS AQUI! ISSO MESMO!

TODAS AS IDÉIAS DO MUNDO SAEM DAQUI DE BURACO-FUNDO!
ESSAS ACABARAM DE SAIR DO FORNO... QUASE TODAS, BRILHANTES!
ÓTIMAS
BOAS
PÉSSIMAS
HORRÍVEIS
REPROVADAS
É POR ISSO QUE ESTE LUGAR É TÃO ILUMINADO!

DESTE LADO, PRODUZIMOS IDÉIAS MÉDIAS E GRANDES! ENFIM, IDÉIAS ESPECIAIS!
MMM! ALÊ!
MMM! ALÊ!

MAS... POR QUE DIZEM ALÊ?
É A EXCLAMAÇÃO DE ALEGRIA! IH, IH!

MAS, SE A IDÉIA É FENOMENAL...
ROAR
MMMM...

...O AUTOR DEVE EXECUTAR A GRANDE DANÇA DO JÚBILO!
ALÊ-HOP! HOP-ALÊ!
BRUMBLE

"AS PEQUENAS E GRANDES IDÉIAS, ENTÃO, SÃO RECOLHIDAS..."

"...E TRANSPORTADAS ATÉ..."

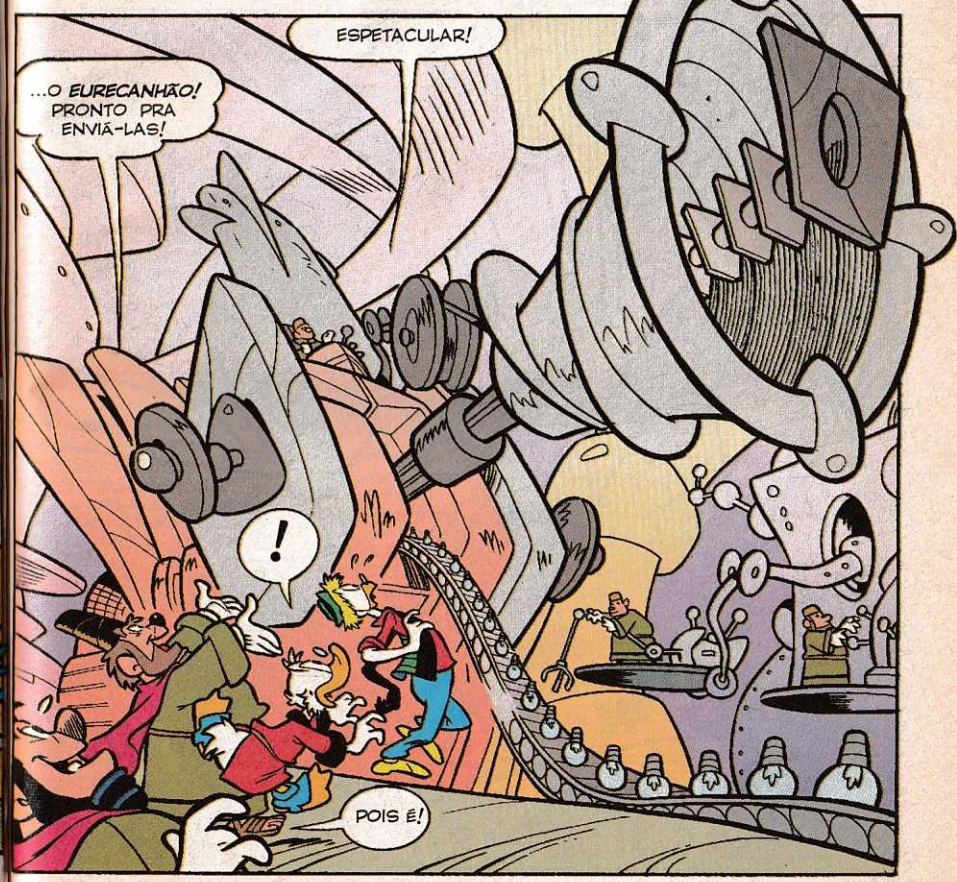
ESPETACULAR!
...O EURECANHÃO! PRONTO PRA ENVIÁ-LAS!
!
POIS É!

E QUANDO É QUE DISPARA?
DE DEZ EM DEZ MINUTOS! HUM... TÁ NA HORA!
DISPARAR!
KABOOM
GLUP!
VIU? AGORA AS IDÉIAS VÃO VIAJAR PELO ESPAÇO SIDERAL E DEPOIS CAIR SOBRE TODA A TERRA...
OH!

"...AO ACASO! PODENDO ATINGIR QUALQUER UM!"
SNAP
IDÉIA!
VOCÊ?! ESTOU SURPRESA!

HOJE VOU PÔR RÚCULA NO PUDIM!
TAVA BOM DEMAIS!

NATURALMENTE, A MANEIRA DE UTILIZAR A IDÉIA VAI VARIAR DE PESSOA PRA PESSOA, COM RESULTADOS DIFERENTES...

"...DEPENDENDO DE QUEM A DESENVOLVE!"
UM CARRO MOVIDO A PUDIM DE HORTELÃ? TÁ FICANDO LOUCO?!
BEM, SE NÃO GOSTA DE HORTELÃ, PODE USAR QUIABO!

PIROU DE VEZ!
O IMPORTANTE É QUE SEJA VERDE... COMBUSTÍVEL ECOLÓGICO!

MAS, CHEFE... O PARDAL NÃO CONSEGUE MAIS DESENVOLVER AS IDÉIAS!
VERDADE?!

É ISSO AÍ! SERÁ UM VAZIO MENTAL?
HUUM... VAMOS EXAMINAR!

POUCO DEPOIS...
VAZIO NADA! ESTÁ CHEIO ATÉ DEMAIS!
É! TEM UMA IDÉIA ENORME BLOQUEANDO A ENTRADA DE IDÉIAS NOVAS!

CEDO OU TARDE ELA VAI SAIR, E ENTÃO...
NÃO! TEM DE SAIR AGORA... JÁ!

BEM... PODEMOS TENTAR DAR UM EMPURRÃOZINHO!
VOU CHAMAR OS ANCIÃOS!

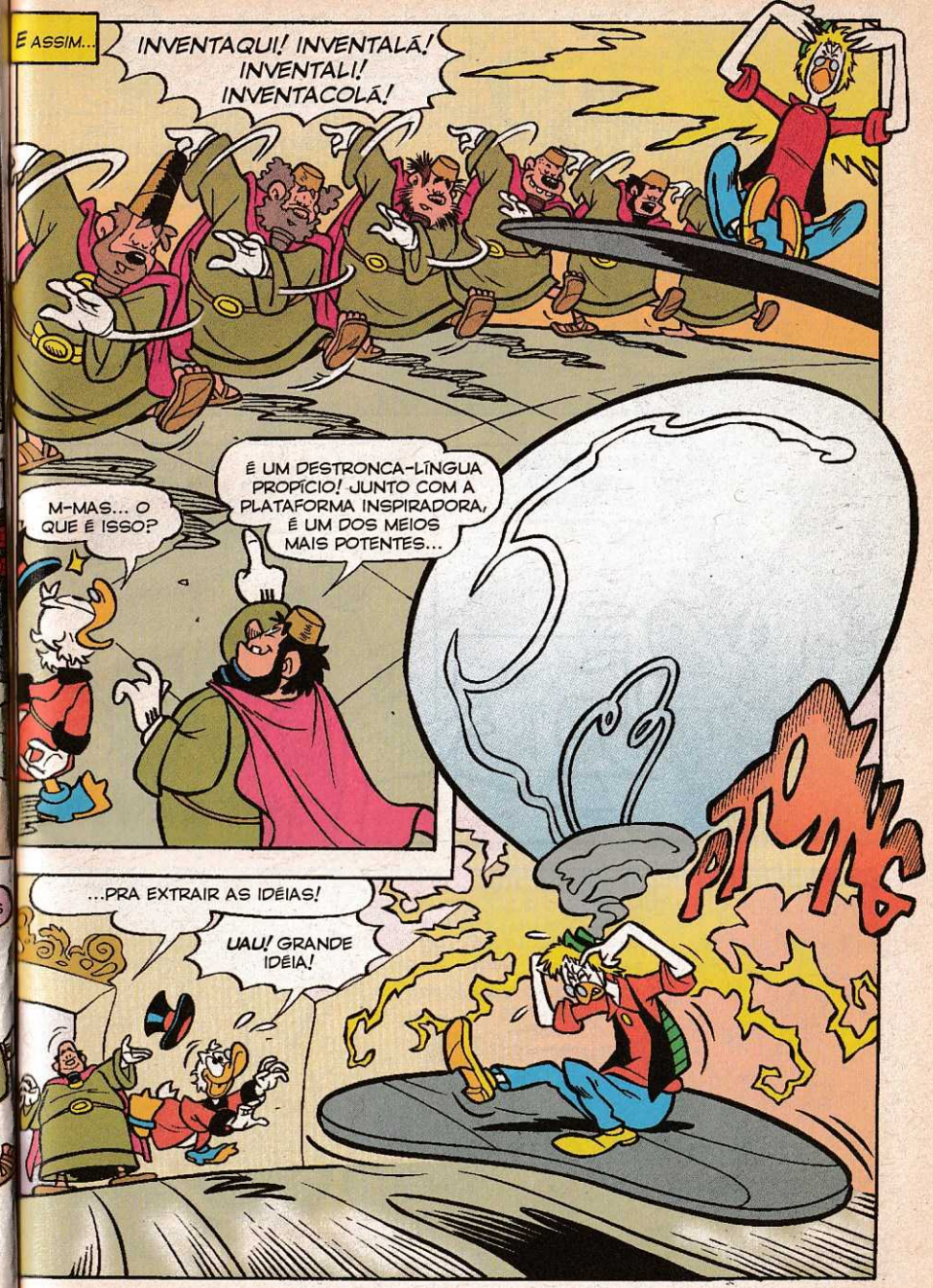
É ASSIM...
INVENTAQUI! INVENTALÁ! INVENTALI! INVENTACOLÁ!
M-MAS... O QUE É ISSO?
É UM DESTRONCA-LÍNGUA PROPÍCIO! JUNTO COM A PLATAFORMA INSPIRADORA, É UM DOS MEIOS MAIS POTENTES...
PTONG
...PRA EXTRAIR AS IDÉIAS!
UAU! GRANDE IDÉIA!

PARDALZINHO! COMO VOCÊ ESTÁ?
CANSADO, MAS FELIZ! ALÊ! ALÊ! ALÊ!
TRÊS EXCLAMAÇÕES DE JÚBILO! MUUITO APROPRIADAS!

E AGORA, ME DIGA... QUE IDÉIA É ESSA TÃO IMPONENTE?
BEM... É O QUE O SENHOR ESTÁ VENDO! NADA MAIS, NADA MENOS!

UMA ENORME LÂMPADA FLUTUANTE?! E O QUE É QUE EU VOU FAZER COM UMA ENORME LÂMPADA FLUTUANTE?
É UMA AEROIDÉIA E, PRA COMEÇO DE CONVERSA...

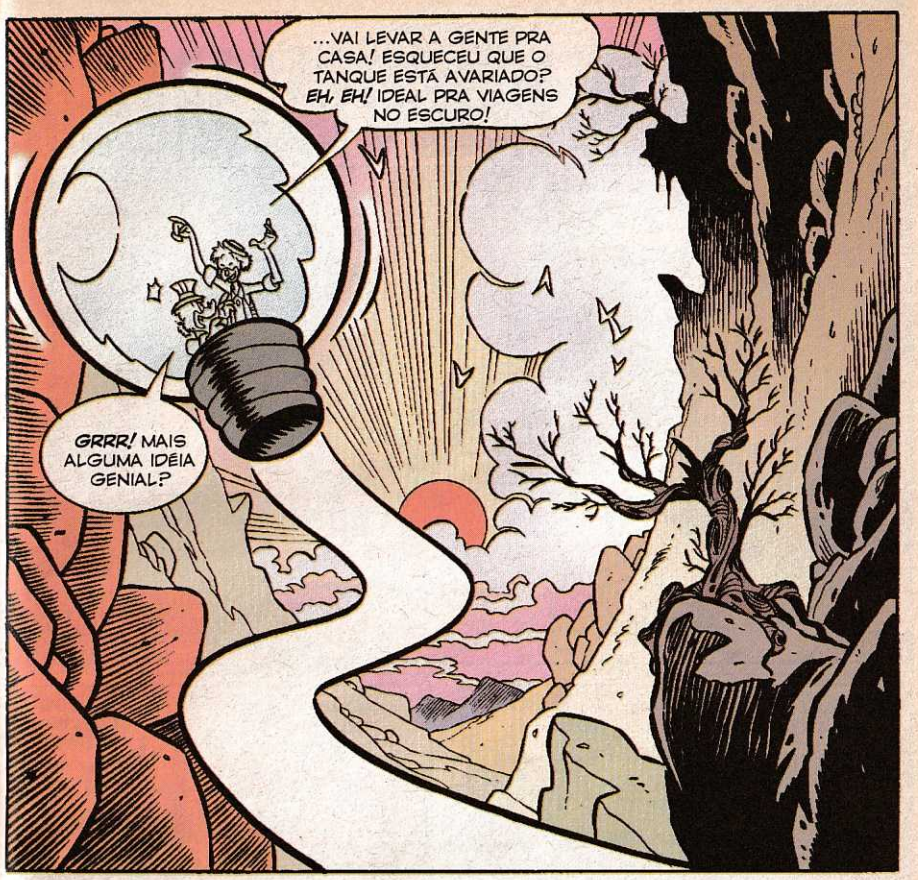
...VAI LEVAR A GENTE PRA CASA! ESQUECEU QUE O TANQUE ESTÁ AVARIADO? EH, EH! IDEAL PRA VIAGENS NO ESCURO!
GRRR! MAIS ALGUMA IDÉIA GENIAL?

BEM, DEPOIS DE UMA INVENÇÃO COMO ESTA, VOU PRECISAR DESCANSAR! QUEM SABE EU ATÉ TIRE UMAS FÉRIAS?
EU MEREÇO!
Fim

Walt Disney

TIO PATINHAS

NO MUNDO DAS ARANHAS

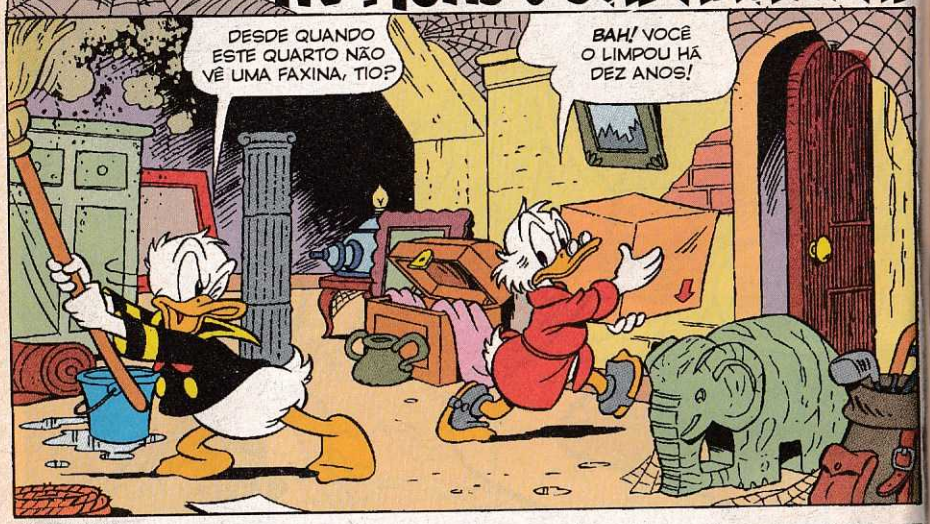

D99221-TP438/6

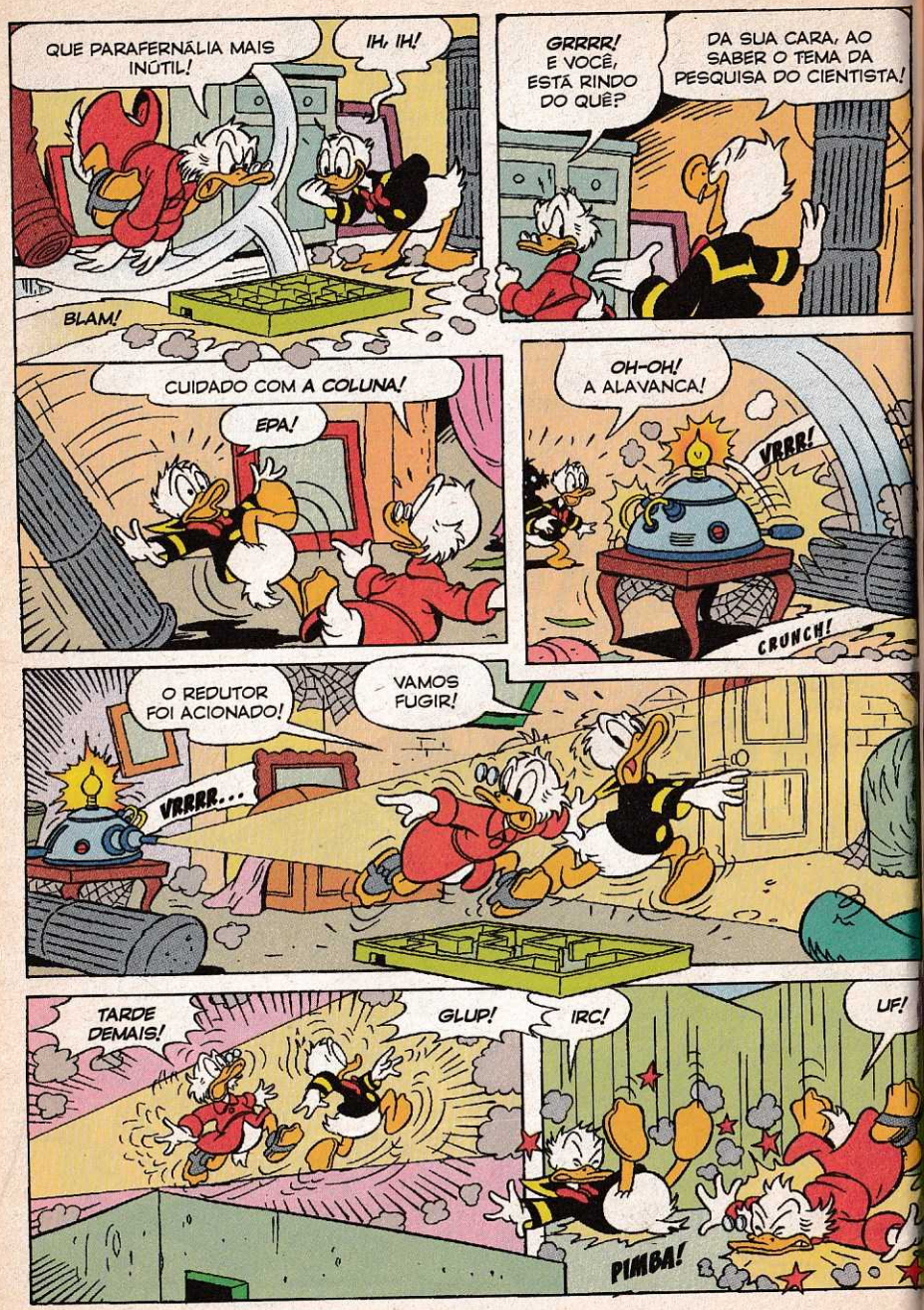
QUE PARAFERNÁLIA MAIS INÚTIL!
IH, IH!
BLAM!
GRRRR! E VOCÊ, ESTÁ RINDO DO QUÊ?
DA SUA CARA, AO SABER O TEMA DA PESQUISA DO CIENTISTA!
CUIDADO COM A COLUNA!
EPA!
OH-OH! A ALAVANCA!
VRRR!
CRUNCH!
O REDUTOR FOI ACIONADO!
VAMOS FUGIR!
VRRRR...
TARDE DEMAIS!
GLUP!
IRC!
UF!
PIMBA!

VOCÊ NOS METEU EM OUTRA CONFUSÃO, IDIOTA!
NÃO TIVE CULPA!
QUEM PÔS A COLUNA GREGA NO MEIO DO CAMINHO?
SUA LÓGICA ME ASSUSTA!
ESTAMOS DO TAMANHO DE PULGAS!
E PRESOS NUM LABIRINTO!
TEMOS DE REVERTER AQUELE RAIO!
VAMOS NOS SEPARAR?
NADA DISSO... VOCÊ SE PERDERIA NUM INSTANTE!
GRONF!
EXISTEM FÓRMULAS PRA SAIR DE UM LABIRINTO?
SEI LÁ...
HORAS DEPOIS...
NÓS JÁ NÃO PASSAMOS POR AQUI?
TODAS AS CURVAS PARECEM IGUAIS!
PSST!
CONFESSO QUE ESTOU CONFUSO...

T-TEMOS COMPANHIA!
SÓ ESTOU VENDO PAREDES!

VAMOS PEDIR AJUDA, TIO!
ESPERE, DONALD!

ARANHAS GIGANTES!
XÔ, INSETOS!

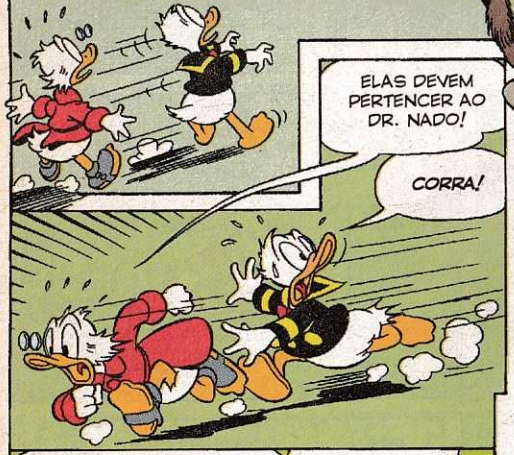
ELAS DEVEM PERTENCER AO DR. NADO!
CORRA!

XIII...

NUNCA PENSEI QUE VIRARIA COMIDA DE ARANHA!
QUEM HERDARÁ MINHA FORTUNA?

NÃO SOMOS INSETOS, E SIM ARACNÍDEOS! TEMOS OITO PERNAS!
OS INSETOS TÊM SEIS!

V-VOCÊS NÃO PRETENDEM N-NOS DEVORAR?
TSC! AVES NÃO FAZEM PARTE DA MINHA DIETA!

EU ME CHAMO JUCA RANHA E MEU AMIGO AQUI É O...
...JOCA RANHA!
O-OLÁ!

OS SERES DA SUA ESPÉCIE COSTUMAM SER MAIORES, NÃO?
UAU! QUE INCRÍVEL!

VOCÊS SÃO MESMO ESPERTAS!
HÃ? VOCÊ TINHA ALGUMA DÚVIDA?

COMO ACHA QUE NÓS FAZEMOS TEIAS TÃO SOFISTICADAS?
ISSO EXIGE ANOS DE ESTUDO!

ARANHAS SABEM TUDO DE GEOMETRIA!
SOMOS UMA BÊNÇÃO PRA VOCÊS!
POR QUÊ?

PORQUE ELIMINAMOS MOSCAS E MOSQUITOS!
BZZZ!
BEM PENSADO!

COMO VAMOS SAIR DAQUI? PULANDO AS PAREDES?
ARANHAS PODEM ANDAR NA VERTICAL, MAS...

...ESTE MATERIAL É ESCORREGADIO!
NOSSAS PATAS NÃO ADEREM NELE!

É UM LABIRINTO PRA PROVAR A INTELIGÊNCIA DE VOCÊS!
JURA?

EU SABIA! UM TESTE DE Q.I.!
NESSE CASO... SERÁ FÁCIL ACHAR A SOLUÇÃO!

SÉRIO? EU LEVARIA DIAS ATÉ ENCONTRAR A SAÍDA!
HÁ UMA FÓRMULA PRA LABIRINTOS, SABE?

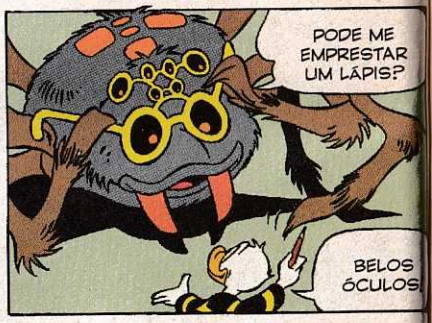
PODE ME EMPRESTAR UM LÁPIS?
BELOS ÓCULOS

MANTENHA-SE SEMPRE À ESQUERDA OU À DIREITA E VOCÊ FUGIRÁ DESSAS ARMADILHAS!

OBRIGADO PELA DICA!
E A NOSSA INTELIGÊNCIA ESTAVA EM QUESTÃO! VEJA SÓ!

DEPOIS...
LIBERDADE, ENFIM!
BELEZA! VIVA!
AINDA TEMOS DE VOLTAR AO TAMANHO NORMAL!

POSSO PERGUNTAR ALGO QUE SEMPRE ME INTRIGOU?
CLARO!

COMO VOCÊS ENXERGAM COM APENAS...
...DOIS OLHOS? NÃO É LIMITADO?

ORA, BASTA VIRAR A CABEÇA!
CURIOSO!

COMPLICADO, HEIN, JOCA?
CONCORDO, JUCA!

ADEUS, AMIGOS!
ATÉ OUTRA HORA!
SERÁ QUE TODA ARANHA É ASSIM?

GRR! A RESPOSTA É NÃO! LEMBRAM-SE DE MIM? NOS VIMOS HOJE CEDO!
OH, NÃO!

VOCÊS ARRASARAM A MINHA TEIA COM UMA VASSOURA!
E-ELE MORA DEBAIXO D-DO REDUTOR!
FOI ELE QUEM MANDOU!
QUAC!
TANTO FAZ! AMBOS SERÃO PUNIDOS!
COOFF!
TEREI PATO PARA O JANTAR! EH, EH!
GLUP!
COMO SE ATREVEM A DETONAR A CASA ALHEIA?
PERDÃO!
PIMENTA... (CHLEP!) SAL...
GLUP! QUAC!
DIGAM "BOM APETITE"! (NHAM!)
FAÇA COMO O JOCA E O JUCA! ELES NÃO COMEM AVES!
QUEM? JUCA E JOCA?
S-SIM!

EU NUNCA ATACO AMIGOS DOS MEUS AMIGOS!
HEIN?
SE SOUBESSE, NÃO TERIA DESPERDIÇADO TEMPERO!
AH!
CONSIDEREM-SE DESCULPADOS! POSSO FAZER ALGO POR VOCÊS?
LÓGICO! CLARO! SÓ NÃO SEI COMO...
FALE!
ENTÃO...
DAREMOS UM JEITO NISSO!
FIIUUII!
CHAMOU, PARCEIRO?
ARANHAS UNIDAS JAMAIS SERÃO VENCIDAS!
COMO VÃO, COLEGAS?

DIZ AÍ!
VAMOS DAR UMA MÃO PRA UNS PATOS TRAPALHÕES!
LOGO...
ENROLEM A ALAVANCA!
CRIEM UMA TEIA BEM FORTE!
LARA-RII!
ÂNIMO, PESSOAL! ASSIM!
ESSES FIOS NÃO AGÜENTAM!
BOBAGEM! ELES SÃO FIRMES COMO AÇO PURO!
E...
PUXEM!
AGORA!
PUXEM!
INACREDITÁVEL!
AIAI! SERÁ QUE VAI DAR CERTO?
OOBAA!
VRRR!
CLIC!
ZAP!
SINTO-ME ENORME!
VOLTAMOS AO NORMA
ONDE O SENHOR ESTEVE, PATRÃO?

UM MAGNATA DO PETRÓLEO DESEJA VÊ-LO!
OH! MANDE-O ENTRAR!
PATINHAS, TENHO UMA PROPOSTA PARA VOCÊ!
DECIDIU ACEITAR MEU PREÇO, É?
SIM... OPS! UMA ARANHA!
TOME, SEU INSETO! BAH! ERREI!
PIF!
PAF!
VENHA AQUI E LUTE... EI, PRA QUE A VASSOURA?
ORA, SEU...
O QUE HOUVE?
ELE BATEU NUMA ARANHA!
HEIN?
O CHEFE PERDEU UM NEGÓCIO DE BILHÕES... POR CAUSA DE UMA ARANHA?
QUEM ENTENDE ESSE SUJEITO?
MONSTRO! COVARDE!
Fim

OS METRALHAS e a CATAPULTA

Walt Disney

SERÁ QUE NÃO TEM PERIGO?

I2277-4-TP438/7

POR QUE ESTÁ PERGUNTANDO?

POR NADA, NÃO! SÓ PRA SABER! (GLUP!)

NÃO HÁ POSSIBILIDADE DE ERROS! GRAÇAS À *MINHA CATAPULTA*, LOGO VOCÊ VAI ESTAR NO ALTO DO CASTELO!

E AÍ, É SÓ ABRIR O PORTÃO *POR DENTRO!*

O PÃO-DURO DO *DUQUE PATINHAS* ECONOMIZA ATÉ NOS GUARDAS... *ÓTIMO!*

MAS...

VAMOS LÁ! OS AUDAZES NÃO TITUBEIAM!

ZAP

AAAAAAAHH!

ZUUUUM!

EH, EH!
176-167

OOOPS!
176-761

BOOOM
TIRO MUITO CURTO!

O QUE FOI ISSO? UM TROVÃO?

UM PEQUENO INTERVALO, LEITOR... ALGUNS SÉCULOS DEPOIS...
E LÁ EM CIMA, VOCÊS PODEM ADMIRAR O CÉLEBRE E MISTERIOSO BAIXO-RELEVO QUE CARACTERIZA O CASTELO!
FIM DO INTERVALO...

IRMÃO, O SEU OLHAR ESTÁ CHEIO DE ÓDIO! ISSO NÃO É BOM!
VOCÊ VIU POR AÍ UM PEDAÇO DE PAU OU UMA PEDRA?
HUUM... PODE SER UM GRAVETO? ALI ADIANTE!

POUCO DEPOIS...
O SÁBIO APRENDE COM SEUS ERROS!
AH! ENTÃO VOCÊ DEDICOU TODA A SUA VIDA AOS ESTUDOS!

A SUA IRONIA NÃO ME ATINGE!
VOCÊ VAI VER COM QUE VOU TE ACERTAR SE DESTA VEZ NÃO FUNCIONAR!

FIQUE TRANQÜILO! VAI SER UM LANÇAMENTO PERFEITO!
ZAP

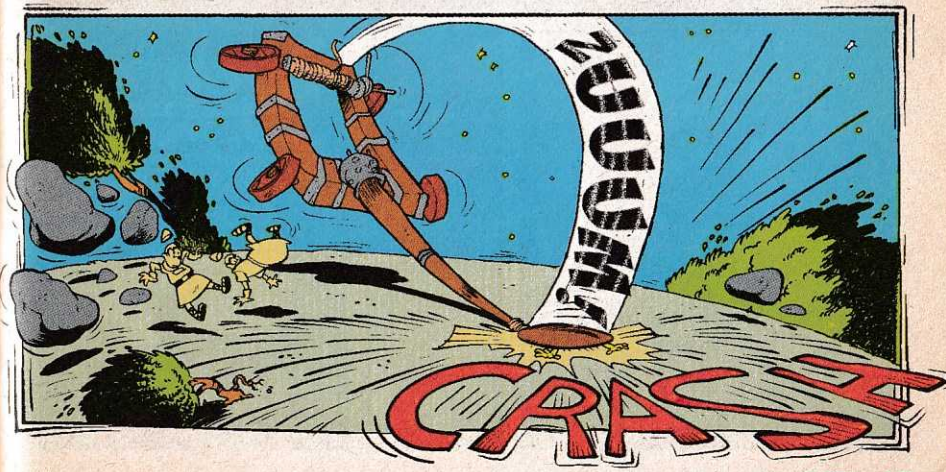
ZOOOM
CRASH

SERÁ UM TERREMOTO?

QUE LEGAL! ESTOU VENDO ESTRELINHAS!
TUDO BEM AÍ, MANO?

AAAAAH!
O QUE É AGORA? O LAMENTO DE UM LOBO? QUE NOITE AGITADA!

O QUE VAMOS FAZER?
VAMOS PRA CASA, ORA!
PARADOS AÍ!

DE NOVO...
ISSO É IRREGULAR!
QUIETO, SABICHÃO!

EU SOU UM TEÓRICO!
QUE AGORA VAI PRATICAR UM POUCO... SÓ PRA VARIAR!
VAI SER UM TIRO ALTO E LONGO! FIZEMOS TODOS OS AJUSTES QUE VOCÊ MANDOU!

É O DUQUE COM SUA GUARDA!
VAMOS CAIR FORA!

ZAP

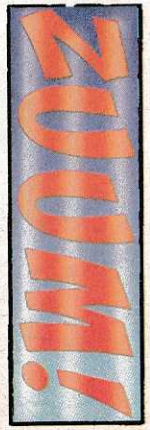
ZUUM!

AAAAAAAH!
ERA PRA SER ALTO... E FOI!
ERA PRA SER LONGO... E FOI!

QUE PENA... FUGIRAM! QUERIA SÓ PERGUNTAR SE ESTA GERINGONÇA ESTAVA À VENDA!
E AGORA?

BEM... A LEI DIZ QUE TUDO O QUE EU ENCONTRAR ABANDONADO EM MINHAS TERRAS PERTENCE A MIM POR DIREITO!
O SENHOR SEMPRE ACABA GANHANDO, NÉ, TIO? DIGO... DUQUE!
FIM

Walt Disney

A ILHA RADICAL

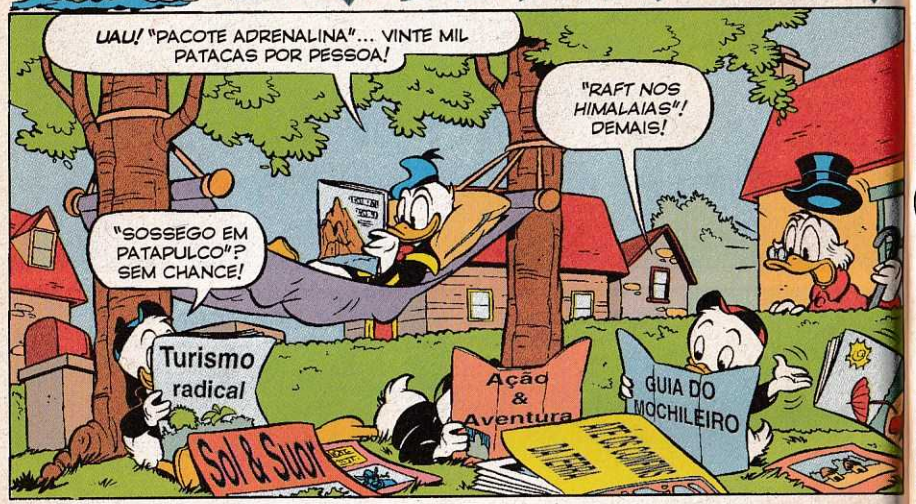
UAU! "PACOTE ADRENALINA"... VINTE MIL PATACAS POR PESSOA!
"RAFT NOS HIMALAIAS"! DEMAIS!
"SOSSEGO EM PATAPULCO"? SEM CHANCE!
Turismo radical
Ação & Aventura
GUIA DO MOCHILEIRO
Sol & Suor

D2000-097-TP438/8

SERÁ QUE OS MORADORES VÃO GOSTAR DISSO?

AQUI SÓ VIVE O CASAL DONO DA ILHA!

SINTO FALTA DE UMA BOA PRAIA!

O PESSOAL DA AVENTURA NÃO LIGA PRA ISSO, TIO!

DEVAGAR, MENINOS! ESSAS ATIVIDADES SÃO PARA ADULTOS!

ELE TEM RAZÃO! VOCÊS FICAM NO PLAYGROUND!

AAAAARGH! FALA SÉRIO, TIO!

EU PROTESTO!

OLÁ! TROUXE MEUS SOBRINHOS COMIGO!

ÓTIMO, SR. PATINHAS!

SÃO TODOS BEM-VINDOS!

EU SOU NICO E ELA É A SHEILA!

VOCÊS TÊM FILHOS? LEGAL!

É ALI QUE FICAM OS EQUIPAMENTOS?

HÃ... SIM!

PST! VAMOS EXPLORAR A ILHA POR CONTA PRÓPRIA!

FALOU, MANO!

ELAS ESTUDAM NO CONTINENTE! POR ISSO VAMOS VENDER A ILHA!

VAMOS COMEÇAR PELO ALPINISMO?

TANTO FAZ!

MATERIAL DE JARDINAGEM?

OPS! DESCULPE!

CABLAM!

SOUBE QUE VOCÊS SÃO INSTRUTORES DE ESPORTES DE AÇÃO! QUERO...

...TESTAR TUDO O QUE O LOCAL OFERECE!

VALEU, TIO PATINHAS!

NA OUTRA PORTA, NICO!

EQUIPAMENTO DE MERGULHO!

(COF!) QUE TAL LEVAR TUDO?

ISSO MESMO! USE O CARRINHO!

ELES VÃO PRA LAGOA!
ENTÃO VAMOS PRO LADO OPOSTO!

TEMOS DE FAZER ISSO?
É O JEITO! VOCÊ SABE NADAR... SEJA A INSTRUTORA DE MERGULHO!

ASSIM...
QUE ÁGUA CRISTALINA!
E F-F-FRIA TAMBÉM!
TEM VÁRIOS TIPOS DE PEIXE!

EEPA!
IIUUUPII!
ZIIP!

SOCORRO! (GLUB!) DEU CÃIBRA!
CHUÁÁ!
?

P-PERDÃO, SR. PATINHAS!
ORA, ISSO ACONTECE!

JÁ VIMOS A LAGOA E ELA É PERFEITA!
VAMOS SUBIR O MORRO!

NO ENTANTO...
OLHEM, UMA CANOA!
DEVE SER DO CASAL!
POR QUE ESTÁ TÃO LONGE DA CASA?

ELA VEIO PRA PRAIA HÁ POUCO TEMPO!
EI! ACHEI UMAS PEGADAS...

...DE PATO!

PARECEM DE CRIANÇAS! VAMOS SEGUI-LAS!
NO MATO? NÃO VAI SER FÁCIL!
AJA COMO UM ESCOTEIRO!

ENQUANTO ISSO...
PODEMOS ESCALAR OS ROCHEDOS!
VOCÊS QUEREM AJUDA?

NÃO... (PUF!) PRECISA... (PUF!)
AS COISAS... (ARF!) SÃO LEVES!

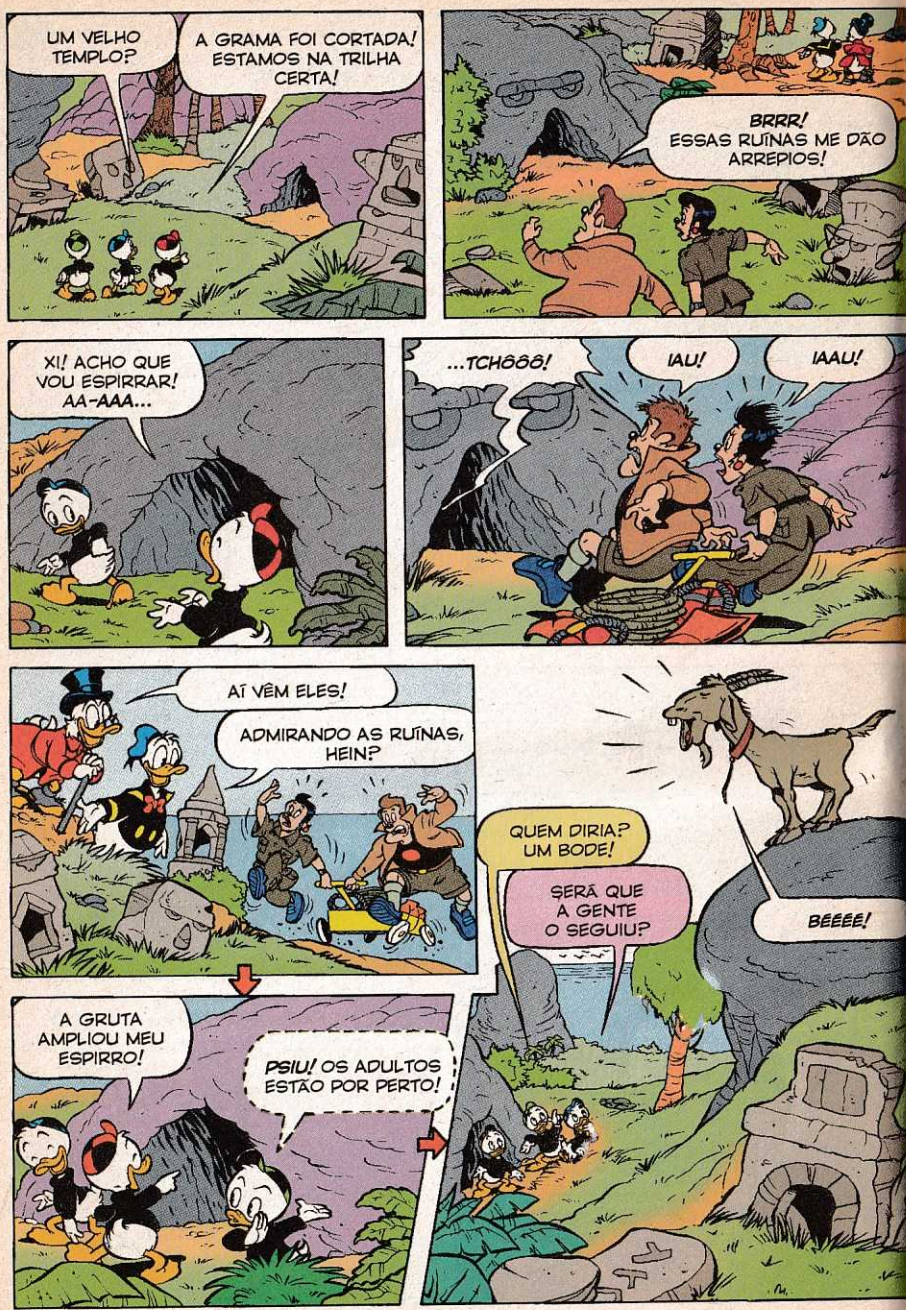
UM VELHO TEMPLO?
A GRAMA FOI CORTADA! ESTAMOS NA TRILHA CERTA!
BRRR! ESSAS RUÍNAS ME DÃO ARREPIOS!
XI! ACHO QUE VOU ESPIRRAR! AA-AAA...
...TCHÕÕÕ!
IAU!
IAAU!
AÍ VÊM ELES!
ADMIRANDO AS RUÍNAS, HEIN?
A GRUTA AMPLIOU MEU ESPIRRO!
PSIU! OS ADULTOS ESTÃO POR PERTO!
QUEM DIRIA? UM BODE!
SERÁ QUE A GENTE O SEGUIU?
BÉÉÉÉ!

PODEMOS COMEÇAR PELO PAREDÃO MENOR!
BOA IDÉIA, NICO!
ELE É BRINCALHÃO!
NUNCA VAMOS PEGÁ-LO!
PRA QUE TANTA CORDA?
É SÓ... POR... SEGURANÇA!
AQUILO É ESCALADA?
FIQUE ESCONDIDO!
Ô MÉTODO ESTRANHO!
TRATA-SE DE UMA TÉCNICA NOVA!
ESTÁ TUDO ERRADO!
UAU! O BODE SUBIU ATÉ...
VOLTE, BARBINHA!

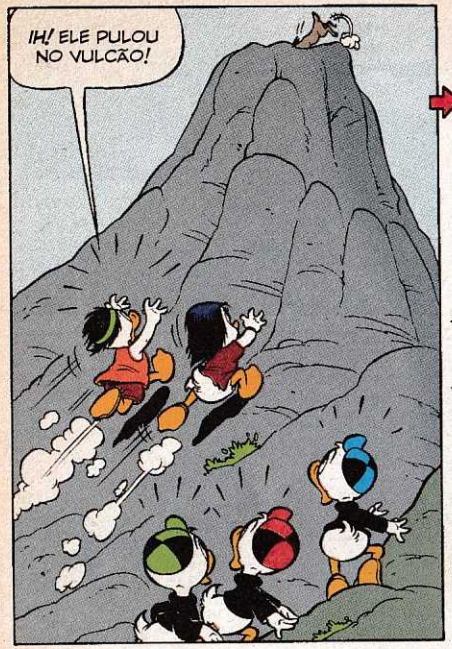

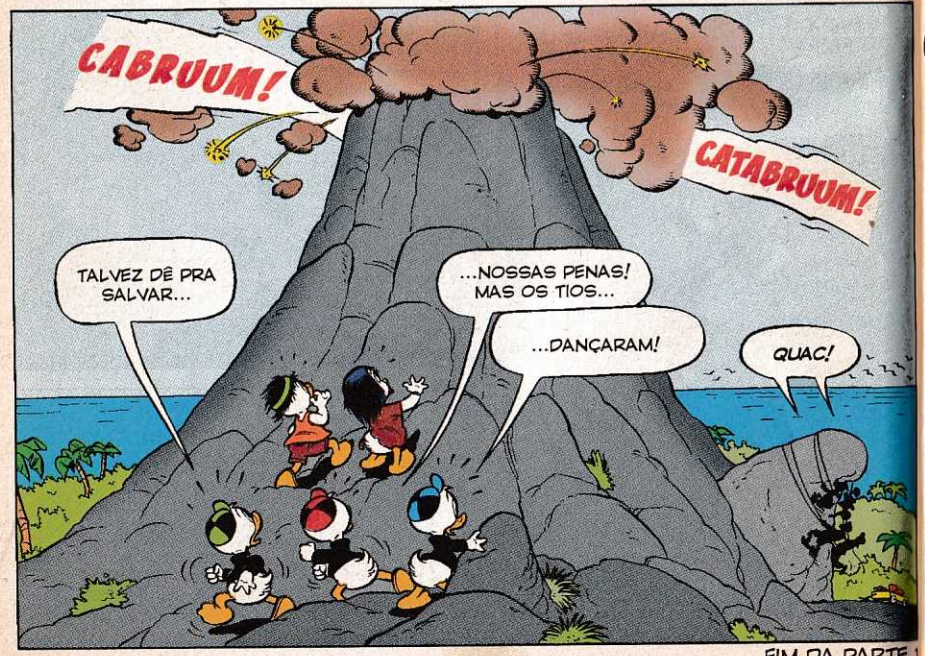

FIM DA PARTE 1

Walt Disney

A ILHA RADICAL

FINAL

O VELHO QUAQUILIONÁRIO E SEUS SOBRINHOS ESTÃO NA ILHA DO MALU-KO, O PARAÍSO DOS AVENTUREIROS! TIO PATINHAS FOI AVALIAR O LOCAL, QUE PODE SER UM BOM INVESTIMENTO TURÍSTICO! O CASAL NICO E SHEILA MORA NO LUGAR, É DONO DA ILHA E TENTA MOSTRAR AOS PATOS AS MELHORES OPÇÕES PARA ESPORTES DE AÇÃO! ACONTECE QUE O BODE BARBINHA ENTROU NA CRATERA DO VULCÃO E PROVOCOU UMA ERUPÇÃO...

D2000-097-TP438/9

VAMOS DAR UMA ESPIADA NISSO!
QUERIDO!

FOGUETES E MÁQUINA DE FUMAÇA?
QUEM PÔS ISSO AÍ E POR QUÊ?

AS ERUPÇÕES ERAM FALSAS! E OS VULCA-NÓLOGOS TAMBÉM!
VUL... O QUÊ?

LÁ ESTÃO ELES... COM OS PATOS!
OS PATOS SÃO NOSSOS TIOS...

...E O CASAL É DONO DA ILHA!
NÃO! NOSSOS PAIS É QUE SÃO!
VAMOS... HÃ... OBSERVAR PÁSSAROS?
AH, AH, AH! ESSA FOI BOA!

A ERUPÇÃO QUASE ESTRAGA TUDO!
MAS MINHA DESCULPA COLOU!

O VULCÃO ESTAVA EXTINTO ATÉ DIAS ATRÁS, QUANDO VOLTOU A RUGIR!
AÍ, SURGIU AQUELE CASAL DIZENDO...

CABRUUM!
SOMOS ESPECIALISTAS EM VULCÕES! ESTA ERUPÇÃO É SÓ O COMEÇO!
VOCÊS DEVEM DEIXAR A ILHA!

"NOSSA FAMÍLIA VOLTOU A VIVER NO CONTINENTE..."
BRUUM!
ADEUS, MALU-KO!

AGORA TEM ERUPÇÃO TODA NOITE!
A GENTE VÊ DE LONGE!

É ARMAÇÃO PRA MANTER VOCÊS LONGE!

ASSIM, ELES VENDEM A ILHA!
ESTE RIO É IDEAL PRA CANOAGEM!
GLUP!

O QUE VAMOS FAZER?
LIGAR PROS NOSSOS PAIS!

ELES SABEM QUE VOCÊS ESTÃO AQUI?
NÃO! PENSAM QUE FICAMOS NO CONTINENTE!

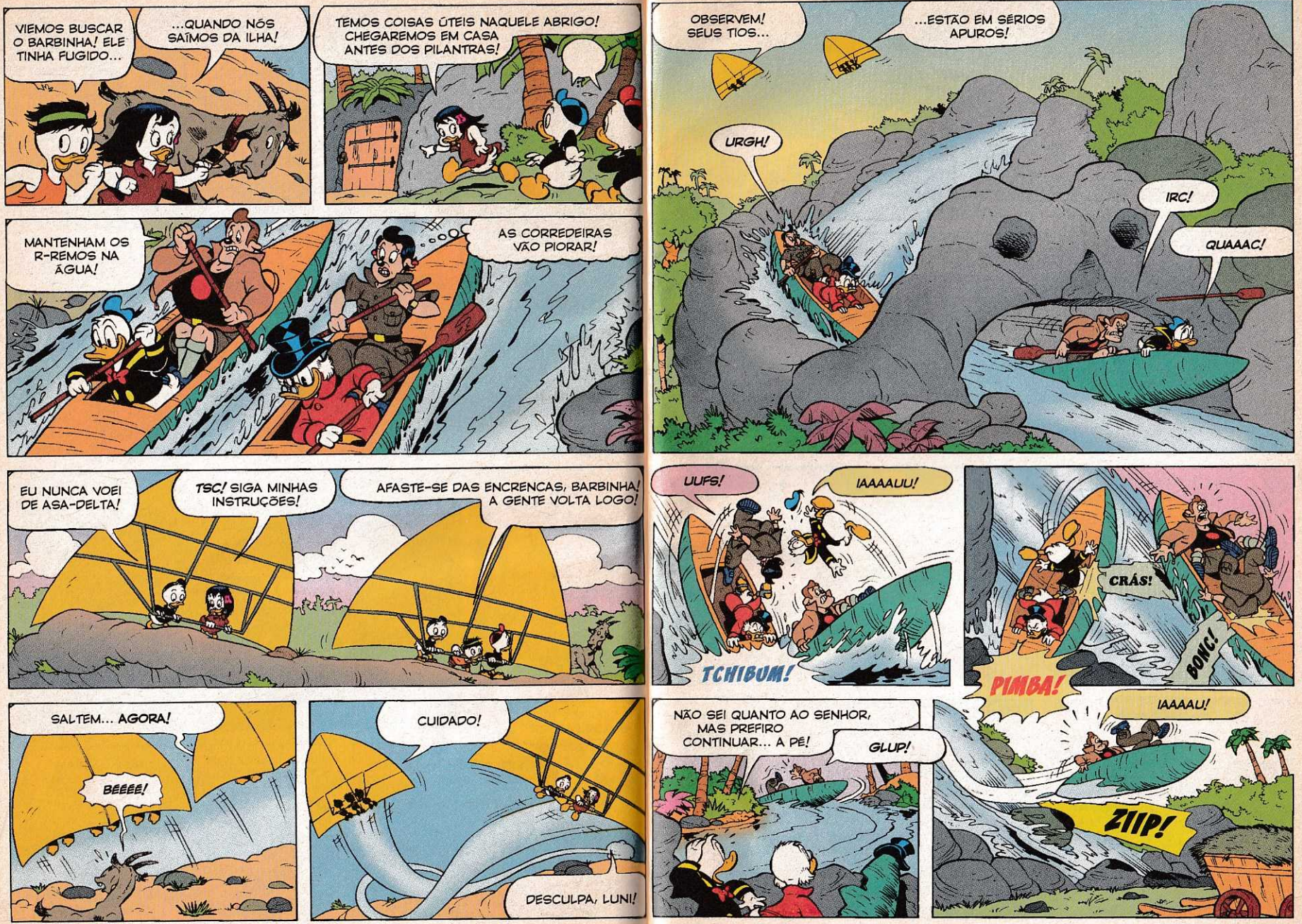
VIEMOS BUSCAR O BARBINHA! ELE TINHA FUGIDO...
...QUANDO NÓS SAÍMOS DA ILHA!
TEMOS COISAS ÚTEIS NAQUELE ABRIGO! CHEGAREMOS EM CASA ANTES DOS PILANTRAS!
MANTENHAM OS R-REMOS NA ÁGUA!
AS CORREDEIRAS VÃO PIORAR!
OBSERVEM! SEUS TIOS...
...ESTÃO EM SÉRIOS APUROS!
URGH!
IRC!
QUAAAC!
EU NUNCA VOEI DE ASA-DELTA!
TSC! SIGA MINHAS INSTRUÇÕES!
AFASTE-SE DAS ENCRENCAS, BARBINHA! A GENTE VOLTA LOGO!
UUFS!
IAAAAUU!
TCHIBUM!
CRÁS!
BONG!
PIMBA!
IAAAAU!
ZIIP!
SALTEM... AGORA!
BÉÉÉÉ!
CUIDADO!
DESCULPA, LUNI!
NÃO SEI QUANTO AO SENHOR, MAS PREFIRO CONTINUAR... A PÉ!
GLUP!

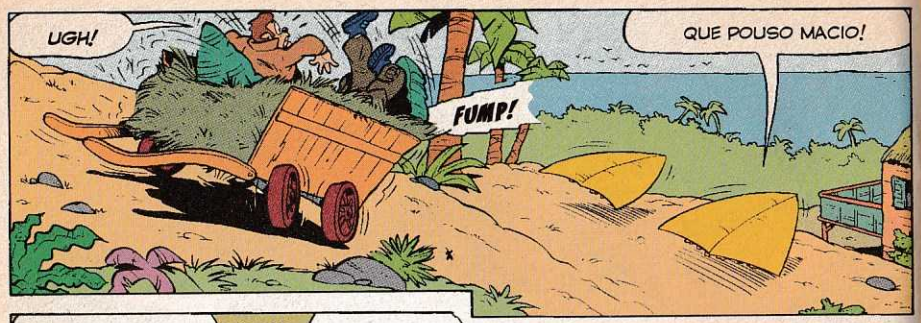
UGH!
QUE POUSO MACIO!
FUMP!

VAMOS BATER NA CAAASAA!
E OS FILHOS DOS ILHÉUS ESTÃO LÁ!

ELES SE JUNTARAM AOS PATINHOS!

ATENÇÃO! CARROÇA DESGOVERNADA!

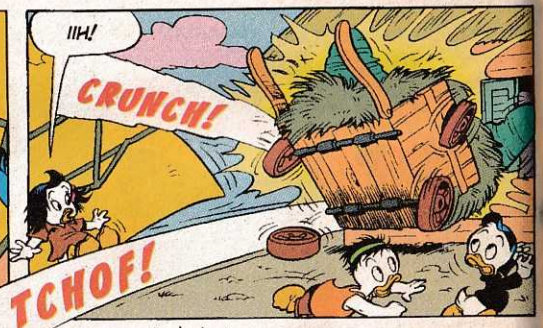
IIH!
CRUNCH!
TCHOF!

ESSE CAIAQUE É NOSSO!
QUEM ESTÁ POR TRÁS DISSO?

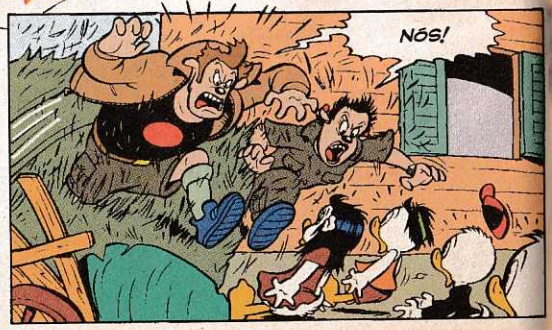
NÓS!

MAS NICO E SHEILA AGEM RÁPIDO...
NA FALTA DE CADEADO, ESTA CORDA SERVE! IH, IH!

ONDE ESTÃO NOSSOS TIOS?
O QUE SERÁ DE NÓS?

VAMOS FAZER O PATINHAS ASSINAR O CHEQUE!
EXATO! VAI SER POR BEM OU POR MAL!

PODEMOS ROUBAR O AVIÃO DO PATO E CAIR FORA DAQUI...
...ANTES QUE ELE AVISE ALGUÉM! GENIAL!
PLEC!

O CRETINO PAROU NA CURVA DO RIO!

ESSE CAIAQUE É NOSSO!
BÉÉ!

BARBINHA!
ELE GOSTA DE CORDAS?

"GOSTA!"
NHAC! NHOC!
TEMPERADAS COM MEL, FICAM UMA DELÍCIA!

MUITO BEM!
VAMOS ATRÁS DOS ADULTOS!

PORÉM...
ENTÃO, PASSE O CHEQUE...
A ILHA OFERECE AÇÃO E EMOÇÃO! FICAREI COM ELA!

...DESABO!
TIO DONALD!

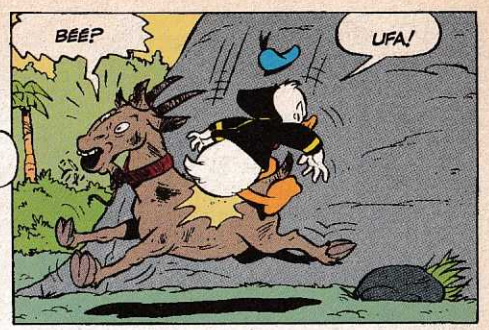
BÉÉ?
UFA!

PARE, TIO! ELES SÃO TRAPACEIROS!
HÃ?
OS PESTINHAS ESCAPARAM!
PEGUE-OS!

SUBA NO VULCÃO, LUNI!
VENHAM!
DROGA!
TUMP!

OH! SAÍDA BLOQUEADA!
SORTE QUE ELE NÃO CABE NO BURACO!

AA!
UUI!
IAAU!

EI! QUE AVIÃO É ESSE?
QUEM ESTÁ COM O BODE?

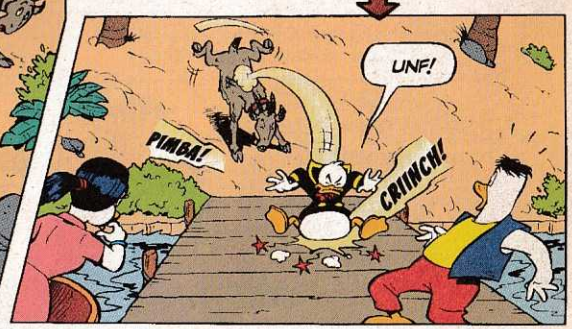
UNF!
PIMBA!
CRIINCH!

SEM PROBLEMA! NÓS ESPERAMOS!
VEJA! O BARCO DO PAPAI!

DÁ PRA MANDAR UM SINAL?
NÃO EMPURRA, ZEZINHO! SENÃO EU...

APÓS UMA BREVE EXPLICAÇÃO...
FELIZMENTE, CHAMAMOS A POLÍCIA PRA PROCURAR NOSSOS FILHOS!
AÍ VEM A PATRULHA!

ENCRENCA NAS RUÍNAS, GUARDAS!
VENHAM COMIGO!

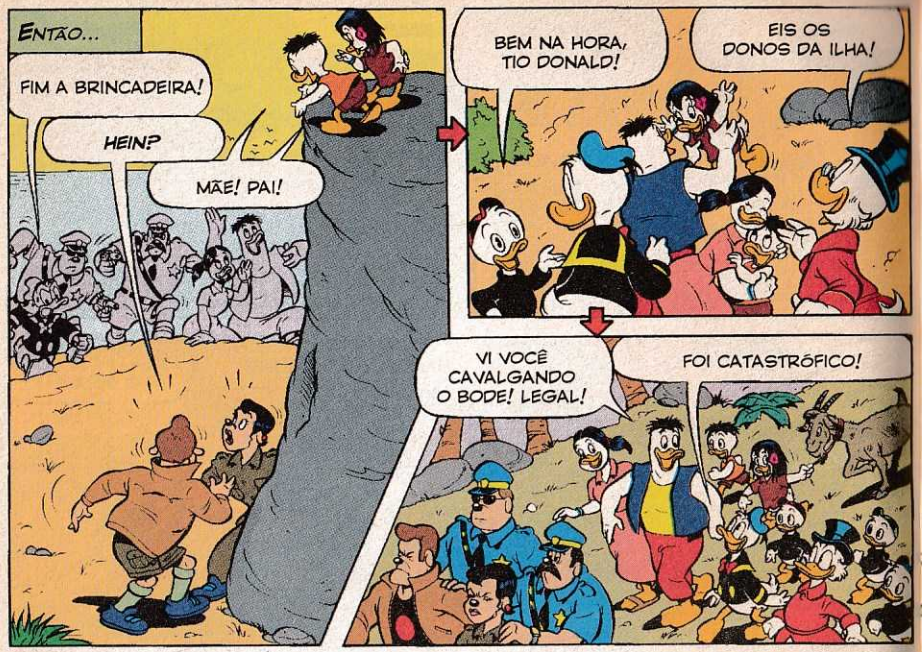

SOMOS GRATOS A VOCÊS, MAS NÃO QUEREMOS VENDER NOSSA TERRA!
AINDA ASSIM, SERÁ ÓTIMO TÊ-LOS COMO HÓSPEDES RADICAIS!
NÃO LEVE A MAL... MAS PREFIRO SOSSEGO!

D97533-TP438/10

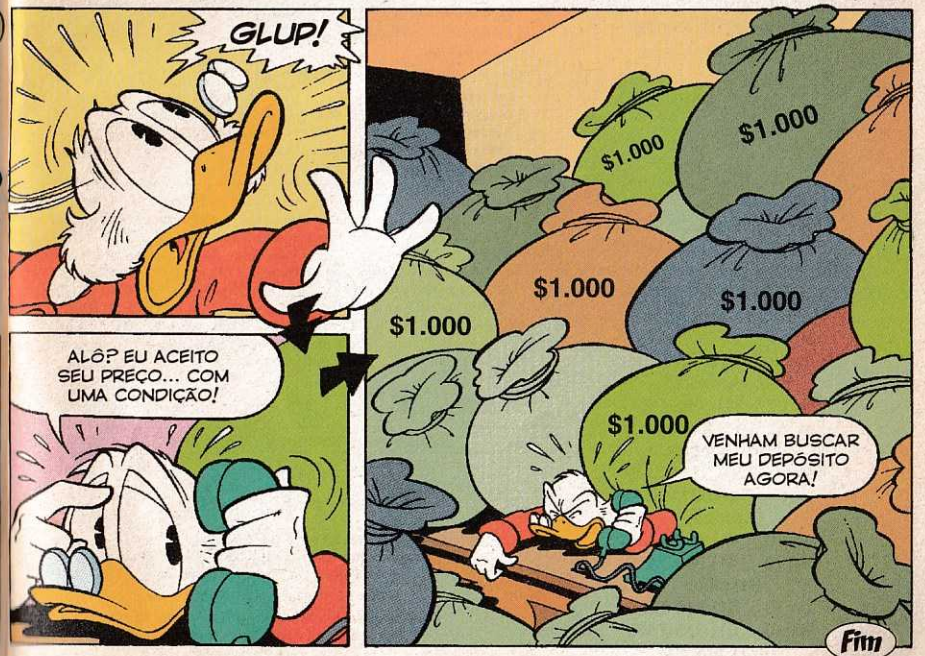

FALE COM A GENTE

Para falar com a Redação, mandar seus comentários, sugestões, críticas, dúvidas ou participar da seção ESPAÇO DO LEITOR.
Telefone: (0_ _11) 3037-4141,
De segunda a sexta,
das 10 às 12 e das 14 às 16 horas
Fax: (0_ _11) 3037-4124
Cartas: Av. das Nações Unidas, 7221, 8º andar, CEP 05425-902 - São Paulo - SP
Caixa Postal: 14.151
CEP 02799-970 - São Paulo - SP
E-mail: disney.abril@atleitor.com.br

Site: www.abriljovem.com.br

EDIÇÕES ANTERIORES

Venda exclusiva em bancas, pelo preço de capa vigente. Solicite seu exemplar na banca mais próxima de você. Distribuída em todo país pela Dinap S.A. Distribuidora Nacional de Publicações, São Paulo.

PARA ANUNCIAR

Tel.: (0_ _11) 3037-4074
Fax: (0_ _11) 3037-4427
http://www.publiabril.com.br
ESCRITÓRIOS REGIONAIS
Rio de Janeiro:
Tel.: (0_ _21) 2513-2348
E-mail:rpleon@uol.com.br
Belo Horizonte:
Tel.: (0_ _31) 3282-0630
Fax: (0_ _31) 3282-8003
Porto Alegre:
Tel.: (0_ _51) 3211-6744
Fax: (0_ _51) 3211-6643
Curitiba:
Tel.: (0_ _41) 352-2426
Fax: (0_ _41) 252-7110
Brasília:
Tel.: (0_ _61) 315-7575
Fax: (0_ _61) 315-7558
Outras praças:
(0_ _11) 3037-5164/5759

EDITORA Abril
Fundador
VICTOR CIVITA
(1907-1990)

Presidente e Editor: Roberto Civita
Vice-Presidente Executivo e Diretor Editorial: Thomaz Souto Corrêa

Presidente Executivo: Maurizio Mauro

Vice-Presidente Comercial: Carlos R. Berlinck
Diretor de Publicidade: Paulo César Araújo

Vice-Presidente de Negócios: Giancarlo Civita

TIO PATINHAS

Nº 438
JANEIRO DE 2002

NÚCLEO INFANTO-JUVENIL

Diretores de Núcleo: Eliseu Urban, Gisleine Carvalho

REDAÇÃO
Editor-Chefe: Marco Aurélio M. Moretti
Editor: Ivaldo Soares
Editores de Arte: José Roberto Jimenez Costa e Sérgio Furlani
Chefe de Arte: Mauro Lucchini Pereira
Diagramador: Paulo Queiroz
Assistente de Produção: Edésio Souza
Atendimento ao Leitor: Emerson Agune

MARKETING
Gerente de Produto: Elaine Komatsu
Assistente de Produto: Sandra Duarte

PRODUÇÃO
Assistente de Produção: Roberto Faccio Filho

PUBLICIDADE
Diretor de Publicidade: Wagner Constantino Martins
Gerente de Publicidade: Sandra Mara Moskovich
Executiva de Contas: Claudia Gussoni
Coordenadora: Juliana de Moura

Tio Patinhas é uma publicação mensal da Editora Abril S. A. - ISSN 0104-2076. **Redação, Publicidade, Administração e Correspondência:** Av. das Nações Unidas, 7221 - CEP 05425-902 - São Paulo - SP, tel.: (0_ _11) 3037-2000. **Serviço de Atendimento ao Consumidor - SAC:** (para fazer solicitações ou sanar dúvidas): Grande São Paulo: (0_ _11) 3990-2112; demais localidades, 0800-704-2112, fax: (0_ _11) 3990-2100 (de 2ª a 6ª, das 8 às 22 horas). Cartas: Av. Otaviano Alves de Lima, 4400, 4º andar, CEP 02909-900 - São Paulo - SP, e-mail: abrilsac@abril.com.br - site: www.abrilsac.com.br - Todos os direitos de publicação reservados à Editora Abril S.A.

© 2002 Disney Enterprises, Inc. Todos os direitos reservados.

ANER IVC @ Disney.com.br

IMPRESSA NA DIVISÃO GRÁFICA DA EDITORA ABRIL

Abril
Presidente e Editor: Roberto Civita
Gabinete da Presidência: José Augusto Pinto Moreira, Maurizio Mauro, Thomaz Souto Corrêa
Presidente Executivo: Maurizio Mauro
Vice-Presidentes: Carlos R. Berlinck, Cesar Monterosso, Giancarlo Civita, José Wilson Armani Paschoal, Valter Pasquini
www.abril.com.br

Pooh e sua turma... diversão da floresta para sua casa

Disney

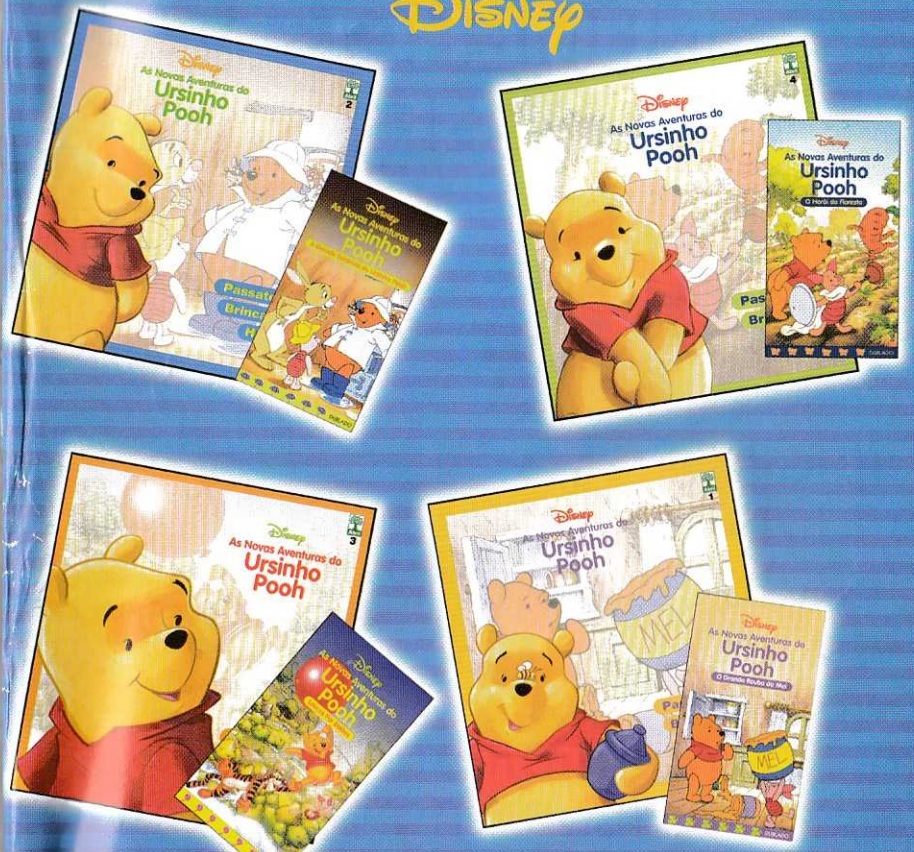

WG PROPAGANDA

©Disney

Pooh e Tigrão: fotos ilustrativas

EDITORA Abril

Chegou uma coleção com As Novas Aventuras do Ursinho Pooh! São quatro edições, cada uma traz um vídeo com três histórias, uma revista com passatempos, brincadeiras, minipôster, e um agarradinho do Pooh ou do Tigrão para você brincar. Corra até a banca e complete sua coleção!

Em cada edição um agarradinho do Pooh ou do Tigrão

NUMERIX

OS NÚMEROS QUE VIRAM HERÓIS

EDITORA Abril

WG PROPAGANDA

Cada edição da Recreio traz um envelope Numerix com 1 número-robô e 1 mini gibi.

Chegou a nova coleção da Revista Recreio, os NUMERIX, números que viram robôs. São 10 minigibis, 10 números-robôs, além de uma supernave espacial para você viver as maiores aventuras. É só colecionar e brincar!

RECREIO

PATROCÍNIO

Chupa Chups

Não há números repetidos!

Toda quintas nas bancas